



# สรุปคำของบประมาณรายจ่าย ประจำปีงบประมาณ พ.ศ. 2557

ภารกิจด้านแผนงบประมาณ ส่วนแผนงาน สำนักงานอธิการบดี  
สถาบันเทคโนโลยีพระจอมเกล้าเจ้าคุณทหารลาดกระบัง  
กุมภาพันธ์ 2556

สรุปคำของบประมาณรายจ่าย ประจำปีงบประมาณ พ.ศ. 2557

จำแนกตามแผนงาน กองทุน และงบรายจ่าย

## สรุปงบประมาณรายจ่าย ประจำปีงบประมาณ 2557

## จำแนกตามแผนงาน กองทุน และงบรายจ่าย

หน่วย : บาท

แผนงาน / กองทุน	งบรายจ่าย																		
	งบบุคลากร				งบดำเนินงาน					งบเงินอุดหนุน	งบรายจ่ายอื่น	งบดำเนินงาน			งบลงทุน			รวม	รวมเงิน ทั้งสิ้น
	เงินเดือน	ค่าจ้างประจำ	ค่าจ้างชั่วคราว	รวม	ตอบแทน	ใช้สอย	วัสดุ	สาธารณูปโภค	รวม			ใช้สอย	วัสดุ	รวม	ค่าครุภัณฑ์	ที่ดินสิ่งก่อสร้าง	รวม		
รวมทั้งสถาบันฯ	203,168,500	32,670,500	0	235,839,000	46,955,200	85,706,900	147,212,500	105,052,500	384,927,100	1,145,906,000	0	19,746,400	4,061,900	23,808,300	344,280,300	444,530,400	788,810,700	812,619,000	2,579,291,100
แผนงานจัดการศึกษาอุดมศึกษา	203,168,500	32,670,500	0	235,839,000	46,955,200	85,706,900	147,212,500	105,052,500	384,927,100	1,034,067,300	0	19,746,400	4,061,900	23,808,300	344,280,300	444,530,400	788,810,700	812,619,000	2,467,452,400
กองทุนทั่วไป (รหัส 0100)	203,168,500	32,670,500	0	235,839,000	27,007,800	73,609,700	27,439,200	105,052,500	233,109,200	1,020,422,800	0								1,489,371,000
กองทุนเพื่อการศึกษา (รหัส 0200)	0	0	0	0	19,941,400	4,945,200	119,763,300	0	144,649,900	2,507,000	0								147,156,900
กองทุนกิจการนักศึกษา (รหัส 0500)	0	0	0	0	6,000	4,809,400	10,000	0	4,825,400	11,137,500	0								15,962,900
กองทุนพัฒนาบุคลากร (รหัส 0703)	0	0	0	0	0	2,342,600	0	0	2,342,600	0	0								2,342,600
กองทุนสินทรัพย์ถาวร (รหัส 0600)												19,746,400	4,061,900	23,808,300	344,280,300	444,530,400	788,810,700	812,619,000	812,619,000
แผนงานบริการวิชาการแก่สังคม	0	0	0	0	0	0	0	0	0	15,982,300	0	0	0	0	0	0	0	0	15,982,300
กองทุนบริการวิชาการ (รหัส 0400)	0	0	0	0	0	0	0	0	0	15,982,300	0								15,982,300
กองทุนสินทรัพย์ถาวร (รหัส 0600)																			0

สรุปงบประมาณรายจ่าย ประจำปีงบประมาณ 2557  
จำแนกตามแผนงาน กองทุน และงบรายจ่าย

หน่วย : บาท

แผนงาน / กองทุน	งบรายจ่าย																		รวม	รวมเงิน ทั้งสิ้น	
	งบบุคลากร				งบดำเนินงาน						งบเงินอุดหนุน	งบรายจ่ายอื่น	งบดำเนินงาน			งบลงทุน					
	เงินเดือน	ค่าจ้างประจำ	ค่าจ้างชั่วคราว	รวม	ตบแทน	ใช้สอย	วัสดุ	สาธารณูปโภค	รวม	ใช้สอย			วัสดุ	รวม	ค่าอุปกรณ์	ที่ดินสิ่งก่อสร้าง	รวม				
แผนงานศาสนา ศิลปะและวัฒนธรรม	0	0	0	0	0	0	0	0	0	0	2,212,900	0	0	0	0	0	0	0	0	0	2,212,900
กองทุนทำนุบำรุงศิลปวัฒนธรรม (รหัส 0701)	0	0	0	0	0	0	0	0	0	0	2,212,900	0									2,212,900
กองทุนสิทธิถาวร (รหัส 0600)													0	0	0	0	0	0	0	0	0
<b>แผนงานวิจัย</b>	0	0	0	0	0	0	0	0	0	0	93,643,500	0	0	0	0	0	0	0	0	0	93,643,500
กองทุนวิจัย (รหัส 0300)	0	0	0	0	0	0	0	0	0	0	93,643,500	0									93,643,500

สรุปคำของบประมาณรายจ่าย ประจำปีงบประมาณ พ.ศ. 2557

จำแนกตาม โครงสร้างงบประมาณ กิจกรรม กองทุน งบรายจ่าย และหน่วยงาน

A	B	C	D	E	F	G	H	I	J	K	L	M	N	O	P	Q	R	S	T	U				
1	<b>สรุปงบประมาณรายจ่าย ประจำปีงบประมาณ 2557</b>																							
2	<b>จำนวนตามโครงสร้างงบประมาณ กิจกรรม กองทุน งบรายจ่ายและหน่วยงาน</b>																							
3	หน่วย : บาท																							
4	สถาบันเทคโนโลยีพระจอมเกล้าเจ้าคุณทหารลาดกระบัง																							
5	รหัส	งบรายจ่าย																						
6	บัญชี	ด้านแผนงาน/งานโครงการหน่วยงาน	งบบุคลากร								งบดำเนินงาน				งบเงินอุดหนุน	งบรายจ่ายอื่น	งบดำเนินงาน			งบลงทุน			รวม	รวมเงิน
7			เงินเดือน	ค่าจ้างประจำ	ค่าจ้างชั่วคราว	รวม	ตอบแทน	ใช้สอย	วัสดุ	สาธารณูปโภค	รวม		งบรายจ่ายอื่น	ใช้สอย	วัสดุ	รวม	ค่าผูกพัน	ที่ดินสิ่งก่อสร้าง	รวม	รวม	รวมเงิน			
8																								
9		รวมทั้งสถาบัน	203,168,500	32,670,500	0	235,839,000	46,955,200	85,706,900	147,212,500	105,052,500	384,927,100	1,145,906,000	0	19,746,400	4,061,900	23,808,300	344,280,300	444,530,400	788,810,700	812,619,000	2,579,291,100			
10	09	ด้านการพัฒนาประชากร																						
11	09007	ก. แผนงานจัดการศึกษาอุดมศึกษา	203,168,500	32,670,500	0	235,839,000	46,955,200	85,706,900	147,212,500	105,052,500	384,927,100	1,034,067,300	0	19,746,400	4,061,900	23,808,300	344,280,300	444,530,400	788,810,700	812,619,000	2,467,452,400			
12																								
13	0101	1. งานสนับสนุนการจัดการศึกษา	203,168,500	32,670,500	0	235,839,000	27,259,600	81,527,200	27,912,200	105,052,500	241,751,500	1,034,067,300	0	18,103,400	4,061,900	22,165,300	165,882,000	444,530,400	610,412,400	632,577,700	2,144,235,500			
14		CSC_GROUP: รวมสิ่ง ปลดอุปกรณ์ 2 เท่า 19,719,400 บาท																						
15																								
16	10	1.1 กิจกรรมบริหารทั่วไป	203,168,500	32,670,500	0	235,839,000	26,736,200	72,603,500	18,954,200	105,052,500	223,346,400	1,020,422,800	0	12,674,400	4,061,900	16,736,300	135,043,000	444,530,400	579,573,400	596,309,700	2,075,917,900			
17		สำนักงานอธิการบดี	203,168,500	32,670,500	0	235,839,000	23,004,000	30,413,200	4,969,800	93,932,400	152,319,400	1,020,422,800	0	7,480,000	1,660,000	9,140,000	135,043,000	265,208,300	400,251,300	409,391,300	1,817,972,500			
18		คณะวิศวกรรมศาสตร์	0	0	0	0	1,252,000	6,654,800	6,000,000		13,906,800	0	0	540,000	2,000,000	2,540,000	0	0	0	2,540,000	16,446,800			
19		คณะสถาปัตยกรรมศาสตร์																						
20		คณะครุศาสตร์อุตสาหกรรม																						
21		คณะวิทยาศาสตร์																						
22		คณะเทคโนโลยีการเกษตร																						
23		คณะเทคโนโลยีสารสนเทศ																						
24		คณะอุตสาหกรรมเกษตร																						
25		สำนักบริการคอมพิวเตอร์																						
26		สำนักหอสมุดกลาง																						
27		สำนักทะเบียนและประมวลผล																						
28		สำนักส่งเสริมฯ																						
29		วิทยาเขตชุมพร																						
30		วิทยาลัยนานาชาติ																						
31		วิทยาลัยนานาชาติ																						
32		วิทยาลัยนวัตกรรมฯ																						
33		วิทยาลัยบริหารและจัดการ																						
34																								
35																								
36																								
37																								
38																								
39																								
40																								
41																								
42																								
43																								
44																								
45																								

nuttha:  
 วิทยาเขตชุมพร รวมในขั้นค่า 3,000,000 บาท  
 ภาพรวมขอ 7,942,600 บาท  
 ค่าไฟ 3,909,000 บาท  
 ค่าโทร. 1,650,000 บาท รวมค่าเช่าวงร 1,350,000 บาท  
 ไปรษณีย์ 72,000 บาท  
 รวมมูลค่าโทรศัพท์ 2,311,600 บาท

CSC\_GROUP:  
 ค่าไฟ+ไฟ 400,000 บาท  
 ไปรษณีย์ 10,000 บาท

A	B	C	D	E	F	G	H	I	J	K	L	M	N	O	P	Q	R	S	T	U		
46	สรุปงบประมาณรายจ่าย ประจำปีงบประมาณ 2557																					
47	จําแนกตามโครงสร้างงบประมาณ กิจกรรม กองทุน งบรายจ่ายและหน่วยงาน																					
48	หน่วย : บาท																					
49	รหัส																					
50	บัญชี																					
51	ด้านแผนงาน/งาน/โครงการ/หน่วยงาน																					
52		งบรายจ่าย																				
53		งบบุคลากร				งบดำเนินงาน				งบเงินอุดหนุน		งบรายจ่ายอื่น		งบดำเนินงาน			งบลงทุน			รวม	รวมเงิน	
54		เงินเดือน	ค่าจ้างประจำ	ค่าจ้างชั่วคราว	รวม	ตอบแทน	ใช้สอย	วัสดุ	สาธารณูปโภค	รวม			ใช้สอย	วัสดุ	รวม	ค่าผูกพัน	ที่ดินสิ่งก่อสร้าง	รวม	รวม	รวมทั้งสิ้น		
55	11	กองทุนทั่วไป (รหัส 0100)										กองทุนเงินพันธบัตร (รหัส 0600)										
56	1.2	กิจกรรมทะเบียนนักศึกษา																				
57		0	0	0	0	261,600	33,200	85,000	0	379,800	0	0	3,000	0	3,000	0	0	0	3,000	382,800		
58		0	0	0	0	0	0	0	0	0	0	0	0	0	0	0	0	0	0	0		
59		0	0	0	0	255,600	30,000	60,000	0	345,600	0	0	0	0	0	0	0	0	0	345,600		
60		0	0	0	0	0	0	0	0	0	0	0	0	0	0	0	0	0	0	0		
61		0	0	0	0	6,000	3,200	25,000	0	34,200	0	0	3,000	0	3,000	0	0	0	3,000	37,200		
62		0	0	0	0	0	0	0	0	0	0	0	0	0	0	0	0	0	0	0		
63	12	1.3 กิจกรรมบริการห้องสมุดและเทคโนโลยีทางการศึกษา																				
64		0	0	0	0	0	50,000	6,000,000	0	6,050,000	0	0	1,550,000	0	1,550,000	21,200,000	0	21,200,000	22,750,000	28,800,000		
65		0	0	0	0	0	50,000	6,000,000	0	6,050,000	0	0	1,550,000	0	1,550,000	21,200,000	0	21,200,000	22,750,000	28,800,000		
66		0	0	0	0	0	0	0	0	0	0	0	0	0	0	0	0	0	0	0		
67		0	0	0	0	0	0	0	0	0	0	0	0	0	0	0	0	0	0	0		
68		0	0	0	0	0	0	0	0	0	0	0	0	0	0	0	0	0	0	0		
69	13	1.4 กิจกรรมบริการคอมพิวเตอร์																				
70		0	0	0	0	10,000	923,000	2,400,000	0	3,333,000	0	0	3,780,000	0	3,780,000	0	0	0	3,780,000	7,113,000		
71		0	0	0	0	0	919,800	2,180,000	0	3,099,800	0	0	3,750,000	0	3,750,000	0	0	0	3,750,000	6,849,800		
72		0	0	0	0	10,000	3,200	220,000	0	233,200	0	0	30,000	0	30,000	0	0	0	30,000	263,200		
73		0	0	0	0	0	0	0	0	0	0	0	0	0	0	0	0	0	0	0		
74																						
75																						
76																						
77																						
78																						
79																						
80																						
81																						
82																						
83																						
84																						
85																						
86																						
87																						
88																						
89																						
90																						

	A	B	C	D	E	F	G	H	I	J	K	L	M	N	O	P	Q	R	S	T	U	
91																						
92																						
93																						
94																						
95																						
96	รหัส	ด้านแผนงาน/งานโครงการ/หน่วยงาน	งบรายจ่าย																			
97	บัญชี		งบบุคลากร				งบดำเนินงาน				งบเงินอุดหนุน	งบรายจ่ายอื่น	งบดำเนินงาน			งบลงทุน			รวม	รวมเงิน		
98			เงินเดือน	ค่าจ้างประจำ	ค่าจ้างชั่วคราว	รวม	คอบแทน	ใช้สอย	วัสดุ	สาธารณูปโภค	รวม		ใช้สอย	วัสดุ	รวม	ค่าที่ดิน	ที่ดินสิ่งก่อสร้าง	รวม	รวม	รวมเงิน		
99			กองทุนเพื่อการศึกษา (รหัส 0200)										กองทุนเงินเพื่อการศึกษา (รหัส 0600)									
100																						
101	14	1.5 กิจกรรมบริหารวิชาการ	0	0	0	0	195,600	30,000	80,000	0	305,600	2,507,000	0	3,000	0	3,000	0	0	0	3,000	2,815,600	
102		สำนักทะเบียนและประมวลผล	0	0	0	0	0	0	0	0	275,600	0	0	0	0	0	0	0	0	0	275,600	
103		คณะวิศวกรรมศาสตร์	0	0	0	0	195,600	30,000	50,000	0	275,600	0	0	0	0	0	0	0	0	0	275,600	
104		คณะสถาปัตยกรรมศาสตร์	0	0	0	0	0	0	0	0	0	0	0	0	0	0	0	0	0	0	0	
105		คณะศึกษาศาสตร์/อุตสาหกรรม	0	0	0	0	0	0	0	0	0	0	0	0	0	0	0	0	0	0	0	
106		คณะวิทยาศาสตร์	0	0	0	0	0	0	30,000	0	30,000	400,000	0	3,000	0	3,000	0	0	0	3,000	433,000	
107		คณะเทคโนโลยีการเกษตร	0	0	0	0	0	0	0	0	0	631,400	0	0	0	0	0	0	0	0	631,400	
108		คณะเทคโนโลยีสารสนเทศ	0	0	0	0	0	0	0	0	0	1,000,000	0	0	0	0	0	0	0	0	1,000,000	
109		คณะอุตสาหกรรมเกษตร	0	0	0	0	0	0	0	0	0	0	0	0	0	0	0	0	0	0	0	
110		วิทยาเขตชุมพร	0	0	0	0	0	0	0	0	0	0	0	0	0	0	0	0	0	0	0	
111		วิทยาลัยนานาชาติ	0	0	0	0	0	0	0	0	0	0	0	0	0	0	0	0	0	0	0	
112		วิทยาลัยนาโน	0	0	0	0	0	0	0	0	0	0	0	0	0	0	0	0	0	0	0	
113		วิทยาลัยนวัตกรรมฯ	0	0	0	0	0	0	0	0	0	0	0	0	0	0	0	0	0	0	0	
114		วิทยาลัยการบริหารฯ	0	0	0	0	0	0	0	0	0	200,000	0	0	0	0	0	0	0	0	200,000	
115																						
116																						
117	15	1.6 กิจกรรมพัฒนาคุณภาพนักศึกษา	0	0	0	0	6,000	4,809,400	10,000	0	4,825,400	11,137,500	0	3,000	0	3,000	0	0	0	3,000	15,965,900	
118		สำนักงานอธิการบดี	0	0	0	0	0	0	0	0	11,025,000	0	0	0	0	0	0	0	0	0	11,025,000	
119		คณะวิศวกรรมศาสตร์	0	0	0	0	0	100,000	0	100,000	0	0	0	0	0	0	0	0	0	0	100,000	
120		คณะสถาปัตยกรรมศาสตร์	0	0	0	0	0	700,000	0	700,000	0	0	0	0	0	0	0	0	0	0	700,000	
121		คณะศึกษาศาสตร์/อุตสาหกรรม	0	0	0	0	6,000	4,009,400	10,000	4,025,400	0	0	3,000	0	3,000	0	0	0	3,000	4,028,400		
122		คณะวิทยาศาสตร์	0	0	0	0	0	0	0	0	112,500	0	0	0	0	0	0	0	0	0	112,500	
123		คณะเทคโนโลยีการเกษตร	0	0	0	0	0	0	0	0	0	0	0	0	0	0	0	0	0	0	0	
124		คณะเทคโนโลยีสารสนเทศ	0	0	0	0	0	0	0	0	0	0	0	0	0	0	0	0	0	0	0	
125		คณะอุตสาหกรรมเกษตร	0	0	0	0	0	0	0	0	0	0	0	0	0	0	0	0	0	0	0	
126		วิทยาเขตชุมพร	0	0	0	0	0	0	0	0	0	0	0	0	0	0	0	0	0	0	0	
127		วิทยาลัยนานาชาติ	0	0	0	0	0	0	0	0	0	0	0	0	0	0	0	0	0	0	0	
128		วิทยาลัยนาโน	0	0	0	0	0	0	0	0	0	0	0	0	0	0	0	0	0	0	0	
129		วิทยาลัยนวัตกรรมฯ	0	0	0	0	0	0	0	0	0	0	0	0	0	0	0	0	0	0	0	
130		วิทยาลัยการบริหารฯ	0	0	0	0	0	0	0	0	0	0	0	0	0	0	0	0	0	0	0	
131																						



A	B	C	D	E	F	G	H	I	J	K	L	M	N	O	P	Q	R	S	T	U		
132		สรุปงบประมาณรายจ่าย ประจำปีงบประมาณ 2557																				
133		จำนวนตามโครงสร้างงบประมาณ กิจกรรม กองทุน งบรายจ่ายและหน่วยงาน																				
134		หน่วย : บาท																				
135																						
136	รหัส																					
137	บัญชี																					
138																						
139																						
140	16	1.7	กองทุนพัฒนาบุคลากร (รหัส 0703)										กองทุนสิทธิบัตร (รหัส 0600)									
141			0	0	0	0	0	2,342,600	0	0	2,342,600	0	0	0	0	0	0	0	0	0	2,342,600	
142			0	0	0	0	0	0	0	0	0	0	0	0	0	0	0	0	0	0	0	
143			0	0	0	0	0	0	0	0	0	0	0	0	0	0	0	0	0	0	0	
144			0	0	0	0	0	0	0	0	0	0	0	0	0	0	0	0	0	0	0	
145			0	0	0	0	0	1,990,000	0	0	1,990,000	0	0	0	0	0	0	0	0	0	1,990,000	
146			0	0	0	0	0	0	0	0	0	0	0	0	0	0	0	0	0	0	0	
147			0	0	0	0	0	166,800	0	0	166,800	0	0	0	0	0	0	0	0	0	166,800	
148			0	0	0	0	0	0	0	0	0	0	0	0	0	0	0	0	0	0	0	
149			0	0	0	0	0	0	0	0	0	0	0	0	0	0	0	0	0	0	0	
150			0	0	0	0	0	0	0	0	0	0	0	0	0	0	0	0	0	0	0	
151			0	0	0	0	0	0	0	0	0	0	0	0	0	0	0	0	0	0	0	
152			0	0	0	0	0	0	0	0	0	0	0	0	0	0	0	0	0	0	0	
153			0	0	0	0	0	0	0	0	0	0	0	0	0	0	0	0	0	0	0	
154			0	0	0	0	0	169,000	0	0	169,000	0	0	0	0	0	0	0	0	0	169,000	
155			0	0	0	0	0	0	0	0	0	0	0	0	0	0	0	0	0	0	0	
156			0	0	0	0	0	0	0	0	0	0	0	0	0	0	0	0	0	0	0	
157			0	0	0	0	0	0	0	0	0	0	0	0	0	0	0	0	0	0	0	
158			0	0	0	0	0	16,800	0	0	16,800	0	0	0	0	0	0	0	0	0	16,800	
160	17	1.8	กองทุนเพื่อการศึกษา (รหัส 0200)										กองทุนสิทธิบัตร (รหัส 0600)									
161			0	0	0	0	47,200	55,500	230,000	0	332,700	0	0	60,000	0	60,000	9,639,000	0	9,639,000	9,699,000	10,031,700	
162			0	0	0	0	0	0	0	0	0	0	0	0	0	4,812,300	0	4,812,300	4,812,300	4,812,300		
163			0	0	0	0	10,000	5,500	180,000	0	195,500	0	0	30,000	0	30,000	4,826,700	0	4,826,700	4,856,700	5,052,200	
164			0	0	0	0	37,200	50,000	50,000	0	137,200	0	0	30,000	0	30,000	0	0	0	30,000	167,200	
165			0	0	0	0	0	0	0	0	0	0	0	0	0	0	0	0	0	0	0	
166	18	1.9	กองทุนพัฒนาหลักสูตร																			
167			0	0	0	0	0	680,000	0	0	680,000	0	0	0	0	0	0	0	0	0	680,000	
168			0	0	0	0	0	0	0	0	0	0	0	0	0	0	0	0	0	0	0	
169			0	0	0	0	0	110,000	0	0	110,000	0	0	0	0	0	0	0	0	0	110,000	
170			0	0	0	0	0	210,000	0	0	210,000	0	0	0	0	0	0	0	0	0	210,000	
171			0	0	0	0	0	160,000	0	0	160,000	0	0	0	0	0	0	0	0	0	160,000	
172			0	0	0	0	0	0	0	0	0	0	0	0	0	0	0	0	0	0	0	
173			0	0	0	0	0	0	0	0	0	0	0	0	0	0	0	0	0	0	0	
174			0	0	0	0	0	0	0	0	0	0	0	0	0	0	0	0	0	0	0	
175			0	0	0	0	0	0	0	0	0	0	0	0	0	0	0	0	0	0	0	
176			0	0	0	0	0	0	0	0	0	0	0	0	0	0	0	0	0	0	0	
177			0	0	0	0	0	200,000	0	0	200,000	0	0	0	0	0	0	0	0	0	200,000	
178																						

A	B	C	D	E	F	G	H	I	J	K	L	M	N	O	P	Q	R	S	T	U		
179																						
180																						
181																						
182																				หน่วย : บาท		
183	รหัส																					
184	บัญชี	ด้านแผนงาน/งานโครงการ/หน่วยงาน	งบกลาง		งบดำเนินงาน					งบรายจ่าย		งบดำเนินงาน			งบลงทุน			รวม	รวมเงิน			
185			เงินเดือน	ค่าจ้างประจำ	ค่าจ้างชั่วคราว	รวม	ตอบแทน	ใช้สอย	วัสดุ	สถานูปโภค	รวม	งบเงินลงทุน	งบรายจ่ายอื่น	ใช้สอย	วัสดุ	รวม	ค่าอุปกรณ์	ที่ดินสิ่งก่อสร้าง	รวม	รวม	ทั้งสิ้น	
186			กองทุนเพื่อการศึกษา (รหัส 0200)										กองทุนสินทรัพย์ถาวร (รหัส 0600)									
187																						
188	19	1.10 กิจกรรมส่งเสริมการผลิตค่า	0	0	0	0	3,000	0	153,000	0	156,000	0	0	30,000	0	30,000	0	0	0	0	30,000	186,000
189		คณะวิศวกรรมศาสตร์	0	0	0	0	0	0	0	0	0	0	0	0	0	0	0	0	0	0	0	0
190		คณะอุตสาหกรรมศาสตร	0	0	0	0	3,000	0	153,000	0	156,000	0	0	30,000	0	30,000	0	0	0	0	30,000	186,000
191		คณะวิทยาศาสตร์	0	0	0	0	0	0	0	0	0	0	0	0	0	0	0	0	0	0	0	0
192		คณะเทคโนโลยีการเกษตร	0	0	0	0	0	0	0	0	0	0	0	0	0	0	0	0	0	0	0	0
193		วิทยาลัยการบริหาร	0	0	0	0	0	0	0	0	0	0	0	0	0	0	0	0	0	0	0	0
194																						
195	0102	2. งานจัดการศึกษาด้านวิทยาศาสตร์	0	0	0	0	19,695,600	4,179,700	119,300,300	0	143,175,600	0	0	1,643,000	0	1,643,000	178,398,300	0	178,398,300	180,041,300	323,216,900	
196		และเทคโนโลยี																				
197																						
198	20	2.2 กิจกรรมสาขาอุตสาหกรรม																				
199		คณะอุตสาหกรรมศาสตร	0	0	0	0	118,500	64,100	8,607,000	0	8,789,600	0	0	135,000	0	135,000	3,876,900	0	3,876,900	4,011,900	12,801,500	
200																						
201	21	2.3 กิจกรรมสาขาวิทยาศาสตร์																				
202		คณะวิทยาศาสตร์	0	0	0	0	0	0	24,118,600	0	24,118,600	0	0	0	0	0	9,387,900	0	9,387,900	9,387,900	33,506,500	
203		วิทยาลัยนาโนฯ	0	0	0	0	0	0	1,310,000	0	1,310,000	0	0	0	0	0	25,799,700	0	25,799,700	25,799,700	27,109,700	
204																						
205	22	2.4 กิจกรรมสาขาวิศวกรรมศาสตร์																				
206		คณะวิศวกรรมศาสตร์	0	0	0	0	15,135,900	1,010,000	33,954,100	0	50,100,000	0	0	300,000	0	300,000	89,145,300	0	89,145,300	89,445,300	139,545,300	
207		วิทยาเขตชุมพร	0	0	0	0	1,893,800	1,158,600	3,714,000	0	6,566,400	0	0	0	0	0	9,028,900	0	9,028,900	9,028,900	15,595,300	
208		วิทยาลัยนานาชาติ	0	0	0	0	0	0	1,268,600	0	1,268,600	0	0	0	0	0	0	0	0	0	1,268,600	
209		วิทยาลัยนวัตกรรมฯ	0	0	0	0	0	0	992,400	0	992,400	0	0	0	0	0	0	0	0	0	992,400	
210																						
211	23	2.5 กิจกรรมสาขาสถาปัตยกรรมศาสตร์																				
212		คณะสถาปัตยกรรมศาสตร์	0	0	0	0	801,800	148,000	11,735,700	0	12,685,500	0	0	10,000	0	10,000	18,320,300	0	18,320,300	18,330,300	31,015,800	
213																						
214	24	2.6 กิจกรรมสาขาเทคโนโลยีการเกษตร																				
215		คณะเทคโนโลยีการเกษตร	0	0	0	0	1,500,800	1,507,200	13,534,500	0	16,542,500	0	0	748,000	0	748,000	12,080,700	0	12,080,700	12,828,700	29,371,200	
216		วิทยาเขตชุมพร	0	0	0	0	342,800	0	1,918,500	0	2,261,300	0	0	0	0	0	2,513,000	0	2,513,000	2,513,000	4,774,300	
217																						
218	25	2.7 กิจกรรมสาขาเทคโนโลยีสารฯ																				
219		คณะเทคโนโลยีสารสนเทศ	0	0	0	0	0	0	2,250,700	0	2,250,700	0	0	0	0	0	0	0	0	0	0	2,250,700
220																						
221																						
222																						
223																						
224																						
225																						
226																						
227																						

A	B	C	D	E	F	G	H	I	J	K	L	M	N	O	P	Q	R	S	T	U		
228	สรุปงบประมาณรายจ่าย ประจำปีงบประมาณ 2557																					
229	จำนวนตามโครงสร้างงบประมาณ กิจกรรม กองทุน งบรายจ่ายและหน่วยงาน																					
230	หน่วย : บาท																					
231	รหัส																					
232	บัญชี	งบรายจ่าย																				
233		งบบุคลากร				งบดำเนินงาน				งบเงินอุดหนุน	งบรายจ่ายอื่น	งบดำเนินงาน			งบลงทุน			รวม	รวมเงิน			
234		เงินเดือน	ค่าจ้างประจำ	ค่าจ้างชั่วคราว	รวม	ตอบแทน	ใช้สอย	วัสดุ	สาธารณูปโภค	รวม		ใช้สอย	วัสดุ	รวม	ค่าอุปกรณ์	ที่ดินสิ่งก่อสร้าง	รวม	รวม	ทั้งสิ้น			
235		กองทุนเพื่อการศึกษา (รหัส 0200)										กองทุนสหพันธ์ถาวร (รหัส 0600)										
236	26	2.8	กิจกรรมสาขาวิชาชีพพื้นฐานและวิชเชือกกีฬา																			
237			0	0	0	0	102,000	11,000	7,888,600	0	8,001,600	0	0	50,000	0	50,000	1,037,600	0	1,037,600	1,087,600		
238			คณะครุศาสตร์อุตสาหกรรม																			
239	27	2.9	กิจกรรมสาขาอุตสาหกรรมเกษตร																			
240			0	0	0	0	0	280,800	4,429,600	0	4,710,400	0	0	400,000	0	400,000	7,208,000	0	7,208,000	7,608,000		
241			คณะอุตสาหกรรมเกษตร																			
242	28	2.10	กิจกรรมสาขาวิชาชีพพื้นฐานทั่วไป																			
243			0	0	0	0	0	0	0	0	0	0	0	0	0	0	0	0	0	0		
244			วิทยาเขตชุมพร																			
245	29	2.11	กิจกรรมสาขาบริหารและการจัดการ																			
246			0	0	0	0	0	3,578,000	0	3,578,000	0	0	0	0	0	0	0	0	0	3,578,000		
247			วิทยาลัยการบริหารและจัดการ																			
248			กองทุนบริการวิชาการ (รหัส 0400)										กองทุนสหพันธ์ถาวร (รหัส 0600)									
249																						
250	09010	ข.	แผนงานบริการวิชาการแก่สังคม																			
251	0201	1.	งานบริการวิชาการแก่ชุมชน																			
252			0	0	0	0	0	0	0	0	15,982,300	0	0	0	0	0	0	0	0	15,982,300		
253			สำนักงานอธิการบดี																			
254			0	0	0	0	0	0	0	0	0	0	0	0	0	0	0	0	0	0		
255			คณะวิศวกรรมศาสตร์																			
256			0	0	0	0	0	0	0	0	700,000	0	0	0	0	0	0	0	0	700,000		
257			คณะสถาปัตยกรรมศาสตร์																			
258			0	0	0	0	0	0	0	0	1,900,000	0	0	0	0	0	0	0	0	1,900,000		
259			คณะครุศาสตร์อุตสาหกรรม																			
260			0	0	0	0	0	0	0	0	4,810,000	0	0	0	0	0	0	0	0	4,810,000		
261			คณะวิทยาศาสตร์																			
262			0	0	0	0	0	0	0	0	500,000	0	0	0	0	0	0	0	0	500,000		
263			คณะเทคโนโลยีการเกษตร																			
264			0	0	0	0	0	0	0	0	729,100	0	0	0	0	0	0	0	0	729,100		
265			คณะเทคโนโลยีสารสนเทศ																			
266			0	0	0	0	0	0	0	0	0	0	0	0	0	0	0	0	0	0		
267			คณะอุตสาหกรรมเกษตร																			
268			0	0	0	0	0	0	0	0	3,350,000	0	0	0	0	0	0	0	0	3,350,000		
269			สำนักบริการคอมพิวเตอร์																			
270			0	0	0	0	0	0	0	0	0	0	0	0	0	0	0	0	0	0		
271			สำนักหอสมุดกลาง																			
272			0	0	0	0	0	0	0	0	0	0	0	0	0	0	0	0	0	0		
273			สำนักทะเบียนและประมวลผล																			
274			0	0	0	0	0	0	0	0	0	0	0	0	0	0	0	0	0	0		
275			สำนักส่งเสริมฯ																			
276			0	0	0	0	0	0	0	0	0	0	0	0	0	0	0	0	0	0		
277			วิทยาเขตชุมพร																			
278			0	0	0	0	0	0	0	0	2,451,600	0	0	0	0	0	0	0	0	2,451,600		
279			วิทยาลัยนานาชาติ																			
280			0	0	0	0	0	0	0	0	0	0	0	0	0	0	0	0	0	0		
281			วิทยาลัยนาโนฯ																			
282			0	0	0	0	0	0	0	0	1,541,600	0	0	0	0	0	0	0	0	1,541,600		
283			วิทยาลัยนวัตกรรมฯ																			
284			0	0	0	0	0	0	0	0	0	0	0	0	0	0	0	0	0	0		
285			วิทยาลัยบริหารและจัดการ																			
286			0	0	0	0	0	0	0	0	0	0	0	0	0	0	0	0	0	0		

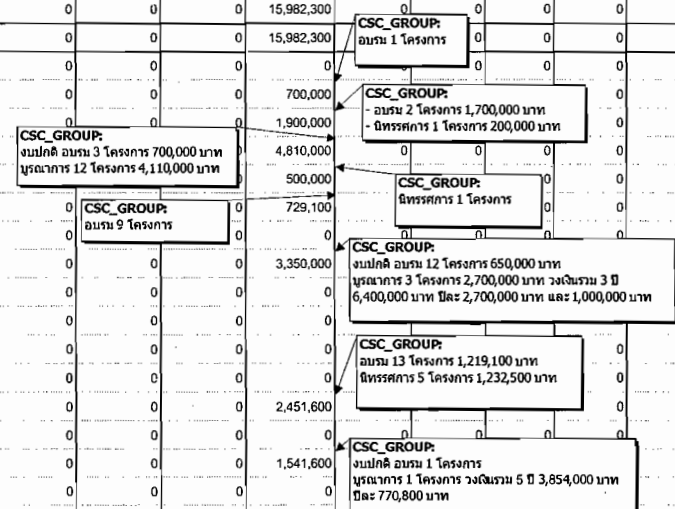

A	B	C	D	E	F	G	H	I	J	K	L	M	N	O	P	Q	R	S	T	U			
275	สรุปงบประมาณรายจ่าย ประจำปีงบประมาณ 2557																						
276	จำนวนตามโครงสร้างงบประมาณ กิจกรรม กองทุน งบรายจ่ายและหน่วยงาน																						
277	หน่วย : บาท																						
278	รหัส	ตำแหน่งงาน/งานโครงการ/หน่วยงาน	งบรายจ่าย																				
279	บัญชี		งบบุคลากร						งบดำเนินงาน						งบเงินอุดหนุน		งบดำเนินงาน		งบลงทุน			รวม	รวมเงิน
280			เงินเดือน	ค่าจ้างประจำ	ค่าจ้างชั่วคราว	รวม	ตอบแทน	ใช้สอย	วัสดุ	สาธารณูปโภค	รวม	งบเงินอุดหนุน	งบรายจ่ายอื่น	ใช้สอย	วัสดุ	รวม	ค่าดูแลรักษา	ที่ดินสิ่งก่อสร้าง	รวม	รวม	รวมเงิน		
281	กองทุนทำนุบำรุงศิลปวัฒนธรรม (รหัส 0701)										กองทุนสหพันธ์ถาวร (รหัส 0600)												
282																							
283	09011	ค. แผนงานศาสนาศิลปะและวัฒนธรรม	0	0	0	0	0	0	0	0	2,212,900	0	0	0	0	0	0	0	0	2,212,900			
284	0301	1. งานทำนุบำรุงศิลปวัฒนธรรม	0	0	0	0	0	0	0	0	2,212,900	0	0	0	0	0	0	0	0	2,212,900			
285		ตำแหน่งอธิการบดี	0	0	0	0	0	0	0	0	1,300,000	0	0	0	0	0	0	0	0	1,300,000			
286		คณะวิศวกรรมศาสตร์	0	0	0	0	0	0	0	0	0	0	0	0	0	0	0	0	0	0			
287		คณะสถาปัตยกรรมศาสตร์	0	0	0	0	0	0	0	0	400,000	0	0	0	0	0	0	0	0	400,000			
288		คณะศึกษาศาสตร์ศึกษาศาสตร์	0	0	0	0	0	0	0	0	400,000	0	0	0	0	0	0	0	0	400,000			
289		คณะวิทยาศาสตร์	0	0	0	0	0	0	0	0	0	0	0	0	0	0	0	0	0	0			
290		คณะเทคโนโลยีการเกษตร	0	0	0	0	0	0	0	0	0	0	0	0	0	0	0	0	0	0			
291		คณะเทคโนโลยีสารสนเทศ	0	0	0	0	0	0	0	0	0	0	0	0	0	0	0	0	0	0			
292		คณะอุตสาหกรรมเกษตร	0	0	0	0	0	0	0	0	0	0	0	0	0	0	0	0	0	0			
293		สำนักบริการคอมพิวเตอร์	0	0	0	0	0	0	0	0	0	0	0	0	0	0	0	0	0	0			
294		สำนักหอสมุดกลาง	0	0	0	0	0	0	0	0	0	0	0	0	0	0	0	0	0	0			
295		สำนักทะเบียนและประมวลผล	0	0	0	0	0	0	0	0	0	0	0	0	0	0	0	0	0	0			
296		สำนักส่งเสริมฯ	0	0	0	0	0	0	0	0	0	0	0	0	0	0	0	0	0	0			
297		วิทยาเขตชุมพร	0	0	0	0	0	0	0	0	112,900	0	0	0	0	0	0	0	0	112,900			
298		วิทยาลัยนานาชาติ	0	0	0	0	0	0	0	0	0	0	0	0	0	0	0	0	0	0			
299		วิทยาลัยนาโนฯ	0	0	0	0	0	0	0	0	0	0	0	0	0	0	0	0	0	0			
300		วิทยาลัยนวัตกรรมการ	0	0	0	0	0	0	0	0	0	0	0	0	0	0	0	0	0	0			
301		วิทยาลัยบริหารและจัดการ	0	0	0	0	0	0	0	0	0	0	0	0	0	0	0	0	0	0			

A	B	C	D	E	F	G	H	I	J	K	L	M	N	O	P	Q	R	S	T	U	
304	สรุปงบประมาณรายจ่าย ประจำปีงบประมาณ 2557																				
305	จำนวนค่าโครงการสร้างงบประมาณ กิจกรรม กองทุน งบรายจ่ายและหน่วยงาน																				
306	หน่วย : บาท																				
307	รหัส																				
308	บัญชี																				
309																					
		งบรายจ่าย																			
		งบบุคลากร				งบดำเนินงาน				งบเงินอุดหนุน	งบรายจ่ายอื่น	งบดำเนินงาน			งบลงทุน			รวม	รวมเงิน		
		เงินเดือน	ค่าจ้างประจำ	ค่าจ้างชั่วคราว	รวม	ตอบแทน	ใช้สอย	วัสดุ	สาธารณูปโภค	รวม			ใช้สอย	วัสดุ	รวม	ค่าครุภัณฑ์	ที่ดินสิ่งก่อสร้าง	รวม	รวม	รวมเงิน	
		กองทุนวิจัย (รหัส 0300)										กองทุนสิทธิบัตร (รหัส 0600)									
311	06	ด้านวิทยาศาสตร์และเทคโนโลยี																			
312	06004	ก. แผนงานวิจัย																			
313	0401	1. งานวิจัย พัฒนาและถ่ายทอด																			
314		เทคโนโลยี																			
315		สำนักงานอธิการบดี																			
316		คณะวิศวกรรมศาสตร์																			
317		คณะสถาปัตยกรรมศาสตร์																			
318		คณะครุศาสตร์อุตสาหกรรม																			
319		คณะวิทยาศาสตร์																			
320		คณะเทคโนโลยีการเกษตร																			
321		คณะเทคโนโลยีสารสนเทศ																			
322		คณะอุตสาหกรรมเกษตร																			
323		สำนักบริการคอมพิวเตอร์																			
324		สำนักทะเบียนและประมวลผล																			
325		สำนักส่งเสริม																			
326		วิทยาเขตชุมพร																			
327		วิทยาลัยนานาชาติ																			
328		วิทยาลัยนานาชาติ																			
329		วิทยาลัยนวัตกรรมฯ																			
330		วิทยาลัยการบริหารฯ																			
331																					

CSC\_GROUP:  
ทุนวิจัยสิทธิ์ 100 ทุน  
ทุนละ 1,000 บาท

A	B	C	D	E	F	G	H	I	J	K	L	M	N	Q	P	Q	R	S	T	U
332																				
333																				
334																				
335																				
336	สถาบันเทคโนโลยีพระจอมเกล้าเจ้าคุณทหารลาดกระบัง																			หน่วย : บาท
337	รหัส																			
338	บัญชี																			
339	ด้านแผนงาน/งานโครงการ/หน่วยงาน	งบรายจ่าย																		
340		งบบุคลากร				งบดำเนินงาน				งบเงินอุดหนุน		งบดำเนินงาน			งบลงทุน			รวม	รวมเงิน	
341		เงินเดือน	ค่าจ้างประจำ	ค่าจ้างชั่วคราว	รวม	ตอบแทน	ใช้สอย	วัสดุ	สาธารณูปโภค	รวม	งบเงินอุดหนุน	งบรายจ่ายอื่น	ใช้สอย	วัสดุ	รวม	ค่าคุณวุฒิ	ที่ดินสิ่งก่อสร้าง	รวม	รวม	รวมทั้งสิ้น
342	09	203,168,500	32,670,500	0	235,839,000	46,955,200	85,706,900	147,212,500	105,052,500	384,927,100	1,145,906,000	0	19,746,400	4,061,900	23,808,300	344,280,300	444,530,400	788,810,700	812,619,000	2,579,291,100
343	09007	203,168,500	32,670,500	0	235,839,000	46,955,200	85,706,900	147,212,500	105,052,500	384,927,100	1,034,067,300	0	19,746,400	4,061,900	23,808,300	344,280,300	444,530,400	788,810,700	812,619,000	2,467,452,400
344		203,168,500	32,670,500	0	235,839,000	46,955,200	85,706,900	147,212,500	105,052,500	384,927,100	1,034,067,300	0	19,746,400	4,061,900	23,808,300	344,280,300	444,530,400	788,810,700	812,619,000	2,467,452,400
345	0101	203,168,500	32,670,500	1	235,839,000	27,259,600	81,527,200	27,912,200	105,052,500	241,751,500	1,034,067,300	0	18,103,400	4,061,900	22,165,300	165,882,000	444,530,400	610,412,400	632,577,700	2,144,235,500
346		กองทุนทั่วไป (รหัส 0100)										กองทุนสินทรัพย์ถาวร (รหัส 0600)								
347																				
348	10	203,168,500	32,670,500	0	235,839,000	26,736,200	72,603,500	18,954,200	105,052,500	223,346,400	1,020,422,800	0	12,674,400	4,061,900	16,736,300	135,043,000	444,530,400	579,573,400	596,309,700	2,075,917,900
349		กองทุนทั่วไป (รหัส 0100)										กองทุนสินทรัพย์ถาวร (รหัส 0600)								
350																				
351	11	0	0	0	0	261,600	33,200	85,000	0	379,800	0	0	3,000	0	3,000	0	0	0	3,000	382,800
352	12																			
353	13	0	0	0	0	0	50,000	6,000,000	0	6,050,000	0	0	1,550,000	0	1,550,000	21,200,000	0	21,200,000	22,750,000	28,800,000
354	14																			
355	15	0	0	0	0	10,000	923,000	2,400,000	0	3,333,000	0	0	3,780,000	0	3,780,000	0	0	0	3,780,000	7,113,000
356		กองทุนเพื่อการศึกษา (รหัส 0200)										กองทุนสินทรัพย์ถาวร (รหัส 0600)								
357																				
358	14	0	0	0	0	195,600	30,000	80,000	0	305,600	2,507,000	0	3,000	0	3,000	0	0	0	3,000	2,815,600
359		กองทุนกิจการนักศึกษา (รหัส 0500)										กองทุนสินทรัพย์ถาวร (รหัส 0600)								
360																				
361	15	0	0	0	0	6,000	4,809,400	10,000	0	4,825,400	11,137,500	0	3,000	0	3,000	0	0	0	3,000	15,965,900
362		กองทุนพัฒนาบุคลากร (รหัส 0703)										กองทุนสินทรัพย์ถาวร (รหัส 0600)								
363																				
364	16	0	0	0	0	0	2,342,600	0	0	2,342,600	0	0	0	0	0	0	0	0	0	2,342,600
365		กองทุนเพื่อการศึกษา (รหัส 0200)										กองทุนสินทรัพย์ถาวร (รหัส 0600)								
366																				
367	17	0	0	0	0	47,200	55,500	230,000	0	332,700	0	0	60,000	0	60,000	9,639,000	0	9,639,000	9,699,000	10,031,700
368	18	0	0	0	0	0	680,000	0	0	680,000	0	0	0	0	0	0	0	0	0	680,000
369	19	0	0	0	0	3,000	0	153,000	0	156,000	0	0	30,000	0	30,000	0	0	0	30,000	186,000
370																				
371																				

A	B	C	D	E	F	G	H	I	J	K	L	M	N	O	P	Q	R	S	T	U
372																				
373																				
374																				
375																				
376	สถาบันเทคโนโลยีพระจอมเกล้าเจ้าคุณทหารลาดกระบัง																			หน่วย : บาท
377	รหัส																			
378	บัญชี																			
379	ตำแหน่งงาน/งานโครงการ/หน่วยงาน																			
380																				
381																				
382	0102	2.งานจัดการศึกษาระดับมหาวิทยาลัย																		
383		และเทคโนโลยี																		
384																				
385	20	2.1 กิจกรรมสาขาครุศาสตร์อุตสาหกรรม																		
386		คณะครุศาสตร์อุตสาหกรรม																		
387																				
388	21	2.2 กิจกรรมสาขาวิทยาศาสตร์																		
389		คณะวิทยาศาสตร์																		
390		วิทยาลัยนานาชาติ																		
391																				
392	22	2.3 กิจกรรมสาขาวิศวกรรมศาสตร์																		
393		คณะวิศวกรรมศาสตร์																		
394		วิทยาเขตชุมพร																		
395		วิทยาลัยนานาชาติ																		
396		วิทยาลัยนวัตกรรมฯ																		
397																				
398	23	2.4 กิจกรรมสาขาสถาปัตยกรรมศาสตร์																		
399		คณะสถาปัตยกรรมศาสตร์																		
400																				
401	24	2.5 กิจกรรมสาขาเทคโนโลยีการเกษตร																		
402		คณะเทคโนโลยีการเกษตร																		
403		วิทยาเขตชุมพร																		
404																				
405	25	2.6 กิจกรรมสาขาเทคโนโลยีสารสนเทศ																		
406		คณะเทคโนโลยีสารสนเทศ																		
407																				

A	B	C	D	E	F	G	H	I	J	K	L	M	N	O	P	Q	R	S	T	U	
408	สรุปประมาณรายจ่าย ประจำปีงบประมาณ 2557																				
409	จำนวนตามโครงสร้างงบประมาณ กิจกรรม กองทุน งบรายจ่ายและหน่วยงาน																				
410																					
411																					
412	สถาบันเทคโนโลยีพระจอมเกล้าเจ้าคุณทหารลาดกระบัง																				
413	หน่วย : บาท																				
414	รหัส	ตำแหน่งงาน/งาน/โครงการ/หน่วยงาน	งบรายจ่าย																	รวม	รวมเงินทั้งสิ้น
415	บัญชี		งบบุคลากร				งบดำเนินงาน				งบเงินอุดหนุน		งบดำเนินงาน			งบลงทุน					
416			เงินเดือน	ค่าจ้างประจำ	ค่าจ้างชั่วคราว	รวม	ตอบแทน	ใช้สอย	วัสดุ	สาธารณูปโภค	รวม	งบเงินอุดหนุน	งบรายจ่ายอื่น	ใช้สอย	วัสดุ	รวม	ค่าอุปกรณ์	ที่ดินสิ่งก่อสร้าง	รวม		
417	26	2.7. กิจกรรมสาขาวิชาพื้นฐานและวิชาเลือก/โท					102,000	11,000	7,888,600	0	8,001,600	0	0	50,000	0	50,000	1,037,600	0	1,037,600	1,087,600	9,089,200
418		คณะศึกษาศาสตร์อุตสาหกรรม	0	0	0	0															
419	27	2.8. กิจกรรมสาขาวิชาอุตสาหกรรมเกษตร					0	280,800	4,429,600	0	4,710,400	0	0	400,000	0	400,000	7,208,000	0	7,208,000	7,608,000	12,318,400
420		คณะอุตสาหกรรมเกษตร	0	0	0	0															
421	28	2.9. กิจกรรมสาขาวิชาพื้นฐานทั่วไป					0	0	0	0	0	0	0	0	0	0	0	0	0	0	0
422		วิทยาเขตชุมพร	0	0	0	0															
423	29	2.10. กิจกรรมสาขาบริหารและการจัดการ					0	0	3,578,000	0	3,578,000	0	0	0	0	0	0	0	0	0	3,578,000
424		วิทยาลัยการบริหารฯ	0	0	0	0															
425																					
426																					
427																					
428																					
429																					
430	0201	1. งานบริการวิชาการแก่ชุมชน	0	0	0	0	0	0	0	0	15,982,300	0	0	0	0	0	0	0	0	0	15,982,300
431																					
432																					
433																					
434	0301	1. งานทำนุบำรุงศิลปวัฒนธรรม	0	0	0	0	0	0	0	0	2,212,900	0	0	0	0	0	0	0	0	0	2,212,900
435																					
436																					
437																					
438	0401	1. งานวิจัย พัฒนาและถ่ายทอดเทคโนโลยี	0	0	0	0	0	0	0	0	93,643,500	0	0	0	0	0	0	0	0	0	93,643,500
439																					
440																					



สรุปคำของบประมาณรายจ่าย ประจำปีงบประมาณ พ.ศ. 2557

จำแนกตามหน่วยงาน และงบรายจ่าย

สรุปงบประมาณรายจ่ายที่ขอตั้ง ประจำปีงบประมาณ 2557  
 จำนวนตามหน่วยงาน และงบรายจ่าย

หน่วย : บาท

หน่วยงาน	งบรายจ่าย																		
	งบบุคลากร				งบดำเนินงาน					งบเงินอุดหนุน	งบรายจ่ายอื่น	งบดำเนินงาน			งบลงทุน			รวม	รวมเงิน ทั้งสิ้น
	เงินเดือน	ค่าจ้างประจำ	ค่าจ้างชั่วคราว	รวม	ตอบแทน	ใช้สอย	วัสดุ	สาธารณูปโภค	รวม			ใช้สอย	วัสดุ	รวม	ค่าครุภัณฑ์	ที่ดินสิ่งก่อสร้าง	รวม		
สำนักงานอธิการบดี	203,168,500	32,670,500	0	235,839,000	23,004,000	30,413,200	4,969,800	93,932,400	152,319,400	1,032,747,800	0	7,480,000	1,660,000	9,140,000	135,043,000	265,208,300	400,251,300	409,391,300	1,830,297,500
คณะวิศวกรรมศาสตร์	0	0	0	0	16,839,100	7,934,800	40,064,100	0	64,838,000	23,752,100	0	840,000	2,000,000	2,840,000	93,957,600	0	93,957,600	96,797,600	185,387,700
คณะสถาปัตยกรรมศาสตร์	0	0	0	0	846,800	5,306,000	11,868,100	0	18,020,900	11,146,000	0	477,600	16,900	494,500	18,320,300	34,086,200	52,406,500	52,901,000	82,067,900
คณะครุศาสตร์อุตสาหกรรม	0	0	0	0	294,500	8,975,400	17,629,300	0	26,899,200	28,643,700	0	547,700	60,000	607,700	9,741,200	32,054,200	41,795,400	42,403,100	97,946,000
คณะวิทยาศาสตร์	0	0	0	0	0	3,980,700	24,118,600	0	28,099,300	14,461,200	0	100,000	0	100,000	9,387,900	10,000,000	19,387,900	19,487,900	62,048,400
คณะเทคโนโลยีการเกษตร	0	0	0	0	3,120,400	9,425,900	15,666,700	0	28,213,000	8,972,300	0	1,965,200	30,000	1,995,200	12,080,700	0	12,080,700	14,075,900	51,261,200
คณะเทคโนโลยีสารสนเทศ	0	0	0	0	187,400	5,298,000	3,347,700	97,500	8,930,600	2,015,900	0	1,655,000	100,000	1,755,000	0	23,938,300	23,938,300	25,693,300	36,639,800
คณะอุตสาหกรรมเกษตร	0	0	0	0	0	2,464,800	4,809,600	0	7,274,400	8,664,300	0	800,000	20,000	820,000	7,208,000	0	7,208,000	8,028,000	23,966,700
สำนักบริการคอมพิวเตอร์	0	0	0	0	0	919,800	2,180,000	0	3,099,800	0	0	3,750,000	0	3,750,000	0	0	0	3,750,000	6,849,800
สำนักหอสมุดกลาง	0	0	0	0	0	131,600	6,000,000	0	6,131,600	0	0	1,550,000	0	1,550,000	21,200,000	17,483,400	38,683,400	40,233,400	46,365,000
สำนักทะเบียนและประมวลผล	0	0	0	0	0	0	0	0	0	1,275,600	0	0	0	0	0	0	0	0	1,275,600
สำนักส่งเสริมฯ	0	0	0	0	0	0	0	0	0	0	0	0	0	0	0	0	0	0	0
วิทยาเขตชุมพร	0	0	0	0	2,502,800	7,475,100	9,019,600	7,942,600	26,940,100	10,212,200	0	284,400	150,000	434,400	11,541,900	37,760,000	49,301,900	49,736,300	86,888,600
วิทยาลัยนานาชาติ	0	0	0	0	0	0	1,268,600	0	1,268,600	0	0	0	0	0	0	0	0	0	1,268,600
วิทยาลัยนานาชาติ	0	0	0	0	0	1,620,000	1,455,000	3,000,000	6,075,000	3,814,900	0	166,500	0	166,500	25,799,700	0	25,799,700	25,966,200	35,856,100
วิทยาลัยนวัตกรรมฯ	0	0	0	0	0	0	992,400	0	992,400	0	0	0	0	0	0	0	0	0	992,400
วิทยาลัยบริหารและจัดการ	0	0	0	0	160,200	1,761,600	3,823,000	80,000	5,824,800	200,000	0	130,000	25,000	155,000	0	24,000,000	24,000,000	24,155,000	30,179,800
<b>รวมทั้งสถาบัน</b>	<b>203,168,500</b>	<b>32,670,500</b>	<b>0</b>	<b>235,839,000</b>	<b>46,955,200</b>	<b>85,706,900</b>	<b>147,212,500</b>	<b>105,052,500</b>	<b>384,927,100</b>	<b>1,145,906,000</b>	<b>0</b>	<b>19,746,400</b>	<b>4,061,900</b>	<b>23,808,300</b>	<b>344,280,300</b>	<b>444,530,400</b>	<b>788,810,700</b>	<b>812,619,000</b>	<b>2,579,291,100</b>

ประมาณรายจ่ายที่ขอตั้ง ประจำปีงบประมาณ 2557  
 จำนวนตามหน่วยงาน โครงสร้างงบประมาณ กิจกรรม กองทุน และงบรายจ่าย  
 สำนักงานอธิการบดี

หน่วย : บาท

รหัส บัญชี	ด้านแผนงาน/งานโครงการ/หน่วยงาน	งบรายจ่าย																รวม	รวมเงิน ทั้งสิ้น						
		งบบุคลากร				งบดำเนินงาน					งบเงินอุดหนุน	งบรายจ่ายอื่น	งบดำเนินงาน			งบลงทุน									
		เงินเดือน	ค่าจ้างประจำ	ค่าจ้างชั่วคราว	รวม	ตอบแทน	ใช้สอย	วัสดุ	สาธารณูปโภค	รวม			ใช้สอย	วัสดุ	รวม	ค่าผูกพันที่	ที่ดินสิ่งก่อสร้าง			รวม					
09	ด้านการพัฒนาประชากร																								
09007	ก. แผนงานจัดการศึกษาลดความเหลื่อมล้ำ	203,168,500	32,670,500	0	235,839,000	23,004,000	30,413,200	4,969,800	93,932,400	152,319,400	1,031,447,800	0	7,480,000	1,660,000	9,140,000	135,043,000	265,208,300	400,251,300	409,391,300	1,828,997,500					
0101	1. งานสนับสนุนการจัดการศึกษา	203,168,500	32,670,500	0	235,839,000	23,004,000	30,413,200	4,969,800	93,932,400	152,319,400	1,031,447,800	0	7,480,000	1,660,000	9,140,000	135,043,000	265,208,300	400,251,300	409,391,300	1,828,997,500					
10	1.1 กิจกรรมบริหารทั่วไป (งานนโยบายและแผน งานสำนักพิมพ์ โรงพิมพ์)																								รวมเงิน ทั้งสิ้น
		กองทุนทั่วไป (รหัส 0100)										กองทุนสินทรัพย์ถาวร (รหัส 0600)													
		203,168,500	32,670,500	0	235,839,000	23,004,000	30,413,200	4,969,800	93,932,400	152,319,400	1,020,422,800	0	7,480,000	1,660,000	9,140,000	135,043,000	265,208,300	400,251,300	409,391,300	1,817,972,500					
15	1.6 กิจกรรมพัฒนาคุณภาพนักศึกษา																								รวมเงิน ทั้งสิ้น
		กองทุนกิจกรรมนักศึกษา (รหัส 0500)										กองทุนสินทรัพย์ถาวร (รหัส 0600)													
		0	0	0	0	0	0	0	0	0	0	0	0	0	0	0	0	0	0	0	0	0	0	0	11,025,000
16	1.7 กิจกรรมพัฒนาบุคลากรทางวิชาการ																								รวมเงิน ทั้งสิ้น
		กองทุนพัฒนาบุคลากร (รหัส 0703)										กองทุนสินทรัพย์ถาวร (รหัส 0600)													
		0	0	0	0	0	0	0	0	0	0	0	0	0	0	0	0	0	0	0	0	0	0	0	0
18	1.9 กิจกรรมพัฒนาหลักสูตรและการเรียนการสอน																								รวมเงิน ทั้งสิ้น
		กองทุนเพื่อการศึกษา (รหัส 0200)										กองทุนสินทรัพย์ถาวร (รหัส 0600)													
		0	0	0	0	0	0	0	0	0	0	0	0	0	0	0	0	0	0	0	0	0	0	0	0

ประมาณรายจ่ายที่ขอตั้ง ประจำปีงบประมาณ 2557  
 จำแนกตามหน่วยงาน โครงสร้างงบประมาณ กิจกรรม กองทุน และงบรายจ่าย  
 สำนักงานอธิการบดี

หน่วย : บาท

รหัส บัญชี	ด้านแผนงาน/งานโครงการ/หน่วยงาน	งบรายจ่าย																				
		งบบุคลากร				งบดำเนินงาน					งบเงินอุดหนุน		งบรายจ่ายอื่น		งบดำเนินงาน			งบลงทุน			รวม	รวมเงิน ทั้งสิ้น
		เงินเดือน	ค่าจ้างประจำ	ค่าจ้างชั่วคราว	รวม	ตอบแทน	ใช้สอย	วัสดุ	สาธารณูปโภค	รวม	งบเงินอุดหนุน	งบรายจ่ายอื่น	ใช้สอย	วัสดุ	รวม	ค่าครุภัณฑ์	ที่ดินสิ่งก่อสร้าง	รวม				
09010 0201	ข. แผนงานบริการวิชาการแก่สังคม 1. งานบริการวิชาการแก่ชุมชน	0	0	0	0	0	0	0	0	0	0	0	0	0	0	0	0	0	0	0	0	
09011 0301	ค. แผนงานศาสนาศิลปะและวัฒนธรรม 1. งานทำนุบำรุงศิลปวัฒนธรรม	0	0	0	0	0	0	0	0	0	1,300,000	0	0	0	0	0	0	0	0	0	0	
06 06004	ด้านวิทยาศาสตร์และเทคโนโลยี ก. แผนงานวิจัย	0	0	0	0	0	0	0	0	0	0	0	0	0	0	0	0	0	0	0	0	
0401	1. งานวิจัยพัฒนาและถ่ายทอดเทคโนโลยี	0	0	0	0	0	0	0	0	0	0	0	0	0	0	0	0	0	0	0	0	
	<b>รวมทั้งสิ้น</b>	203,168,500	32,670,500	0	235,839,000	23,004,000	30,413,200	4,969,800	93,932,400	152,319,400	1,032,747,800	0	7,480,000	1,660,000	9,140,000	135,043,000	265,208,300	400,251,300	409,391,300	1,830,297,500		

ประมาณรายจ่ายที่ขอตั้ง ประจำปีงบประมาณ 2557  
 จำแนกตามหน่วยงาน โครงสร้างงบประมาณ กิจกรรม กองทุน และงบรายจ่าย  
 คณะวิศวกรรมศาสตร์

หน่วย : บาท

รหัส บัญชี	ตำแหน่งงาน/งาน/โครงการ/หน่วยงาน	งบรายจ่าย																				
		งบบุคลากร				งบดำเนินงาน					งบเงินอุดหนุน		งบรายจ่ายอื่น		งบดำเนินงาน			งบลงทุน			รวม	รวมเงิน ทั้งสิ้น
		เงินเดือน	ค่าจ้างประจำ	ค่าจ้างชั่วคราว	รวม	ตอบแทน	ใช้สอย	วัสดุ	สาธารณูปโภค	รวม	งบเงินอุดหนุน	งบรายจ่ายอื่น	ใช้สอย	วัสดุ	รวม	ค่าครุภัณฑ์	ที่ดินสิ่งก่อสร้าง	รวม				
09	ด้านการพัฒนาประชากร																					
09007	ก. แผนงานจัดการศึกษาอุดมศึกษา	0	0	0	0	16,839,100	7,934,800	40,064,100	0	64,838,000	0	0	840,000	2,000,000	2,840,000	93,957,600	0	93,957,600	96,797,600	161,635,600		
0101	1. งานสนับสนุนการจัดการศึกษา	0	0	0	0	1,703,200	6,924,800	6,110,000	0	14,738,000	0	0	540,000	2,000,000	2,540,000	4,812,300	0	4,812,300	7,352,300	22,090,300		
		กองทุนทั่วไป (รหัส 0100)										กองทุนสินทรัพย์ถาวร (รหัส 0600)						รวมเงิน ทั้งสิ้น				
		0	0	0	0	1,507,600	6,684,800	6,060,000	0	14,252,400	0	0	540,000	2,000,000	2,540,000	0	0	0	2,540,000	16,792,400		
10	1.1 กิจกรรมบริหารทั่วไป (งานนโยบายและแผน งานสำนักพิมพ์/โรงพิมพ์)	0	0	0	0	1,252,000	6,654,800	6,000,000	0	13,906,800	0	0	540,000	2,000,000	2,540,000	0	0	0	2,540,000	16,446,800		
11	1.2 กิจกรรมทะเบียนนิสิตนักศึกษา และประมวลผล	0	0	0	0	255,600	30,000	60,000	0	345,600	0	0	0	0	0	0	0	0	0	345,600		
		กองทุนเพื่อการศึกษา (รหัส 0200)										กองทุนสินทรัพย์ถาวร (รหัส 0600)						รวมเงิน ทั้งสิ้น				
14	1.6 กิจกรรมบริหารวิชาการ	0	0	0	0	195,600	30,000	50,000	0	275,600	0	0	0	0	0	0	0	0	0	275,600		
		กองทุนกิจการนักศึกษา (รหัส ๕500)										กองทุนสินทรัพย์ถาวร (รหัส 0600)						รวมเงิน ทั้งสิ้น				
15	1.6 กิจกรรมพัฒนาคุณภาพนักศึกษา	0	0	0	0	0	100,000	0	0	100,000	0	0	0	0	0	0	0	0	0	100,000		
		กองทุนพัฒนาบุคลากร (รหัส 0703)										กองทุนสินทรัพย์ถาวร (รหัส 0600)						รวมเงิน ทั้งสิ้น				
16	1.7 กิจกรรมพัฒนาบุคลากรทางวิชาการ	0	0	0	0	0	0	0	0	0	0	0	0	0	0	0	0	0	0	0		
		กองทุนเพื่อการศึกษา (รหัส 0200)										กองทุนสินทรัพย์ถาวร (รหัส 0600)						รวมเงิน ทั้งสิ้น				
		0	0	0	0	0	110,000	0	0	110,000	0	0	0	0	0	4,812,300	0	4,812,300	4,812,300	4,922,300		
17	1.8 กิจกรรมผลิตและพัฒนาสื่อการศึกษา	0	0	0	0	0	0	0	0	0	0	0	0	0	0	4,812,300	0	4,812,300	4,812,300	4,812,300		
18	1.9 กิจกรรมพัฒนาหลักสูตรและการเรียนการสอน	0	0	0	0	0	110,000	0	0	110,000	0	0	0	0	0	0	0	0	0	110,000		
19	1.10 กิจกรรมส่งเสริมการผลิตตำรา	0	0	0	0	0	0	0	0	0	0	0	0	0	0	0	0	0	0	0		

ประมาณรายจ่ายที่ขอตั้ง ประจำปีงบประมาณ 2557  
จำแนกตามหน่วยงาน โครงสร้างงบประมาณ กิจกรรม กองทุน และงบรายจ่าย  
คณะวิศวกรรมศาสตร์

หน่วย : บาท

รหัส บัญชี	ด้านแผนงาน/งานโครงการ/หน่วยงาน	งบรายจ่าย																		
		งบบุคลากร				งบดำเนินงาน					งบเงินอุดหนุน	งบรายจ่ายอื่น	งบดำเนินงาน			งบลงทุน			รวม	รวมเงิน ทั้งสิ้น
		เงินเดือน	ค่าจ้างประจำ	ค่าจ้างชั่วคราว	รวม	ตอบแทน	ใช้สอย	วัสดุ	สาธารณูปโภค	รวม			ใช้สอย	วัสดุ	รวม	ค่าผูกมัด	ที่ดินสิ่งก่อสร้าง	รวม		
0102	2. งานจัดการศึกษาด้านวิทยาศาสตร์และเทคโนโลยี	กองทุนเพื่อการศึกษา (รหัส 0200)										กองทุนสินทรัพย์ถาวร (รหัส 0600)						รวมเงิน ทั้งสิ้น		
22	2.3. กิจกรรมสาขาวิศวกรรมศาสตร์	0	0	0	0	15,135,900	1,010,000	33,954,100	0	50,100,000	0	0	300,000	0	300,000	89,145,300	0	89,145,300	89,445,300	139,545,300
		กองทุนบริการวิชาการ (รหัส 0400)										กองทุนสินทรัพย์ถาวร (รหัส 0600)						รวมเงิน ทั้งสิ้น		
09010	ข. แผนงานบริการวิชาการแก่สังคม																			
0201	1. งานบริการวิชาการแก่ชุมชน	0	0	0	0	0	0	0	0	0	700,000	0	0	0	0	0	0	0	0	700,000
		กองทุนทำนุบำรุงศิลปวัฒนธรรม (รหัส 0701)										กองทุนสินทรัพย์ถาวร (รหัส 0600)						รวมเงิน ทั้งสิ้น		
09011	ค. แผนงานศาสนาศิลปะและวัฒนธรรม																			
0301	1. งานทำนุบำรุงศิลปวัฒนธรรม	0	0	0	0	0	0	0	0	0	0	0	0	0	0	0	0	0	0	0
06	ด้านวิทยาศาสตร์และเทคโนโลยี	กองทุนวิจัย (รหัส 0300)										กองทุนสินทรัพย์ถาวร (รหัส 0600)						รวมเงิน ทั้งสิ้น		
06004	ก. แผนงานวิจัย																			
0401	1 งานวิจัย พัฒนาและถ่ายทอดเทคโนโลยี	0	0	0	0	0	0	0	0	0	23,052,100	0	0	0	0	0	0	0	0	23,052,100
	<b>รวมทั้งสิ้น</b>	0	0	0	0	16,839,100	7,934,800	40,064,100	0	64,838,000	23,752,100	0	840,000	2,000,000	2,840,000	93,957,600	0	93,957,600	96,797,600	185,387,700

ประมาณรายจ่ายที่ขอตั้ง ประจำปีงบประมาณ 2557  
 จำนวนตามหน่วยงาน โครงสร้างงบประมาณ กิจกรรม กองทุน และรายจ่าย  
 คณะสถาปัตยกรรมศาสตร์

หน่วย : บาท

รหัส บัญชี	ด้านแผนงาน/งานโครงการ/หน่วยงาน	งบรายจ่าย																				
		งบบุคลากร				งบดำเนินงาน					งบเงินอุดหนุน		งบรายจ่ายอื่น		งบดำเนินงาน			งบลงทุน			รวม	รวมเงิน ทั้งสิ้น
		เงินเดือน	ค่าจ้างประจำ	ค่าจ้างชั่วคราว	รวม	ตอบแทน	ใช้สอย	วัสดุ	สาธารณูปโภค	รวม	งบเงินอุดหนุน	งบรายจ่ายอื่น	ใช้สอย	วัสดุ	รวม	ค่าครุภัณฑ์	ที่ดินสิ่งก่อสร้าง	รวม				
09	ด้านการพัฒนาประชากร																					
09007	ก. แผนงานจัดการศึกษาอุดมศึกษา	0	0	0	0	846,800	5,306,000	11,868,100	0	18,020,900	0	0	477,600	16,900	494,500	18,320,300	34,086,200	52,406,500	52,901,000	70,921,900		
0101	1. งานสนับสนุนการจัดการศึกษา	0	0	0	0	45,000	5,158,000	132,400	0	5,335,400	0	0	467,600	16,900	484,500	0	34,086,200	34,086,200	34,570,700	39,906,100		
		กองทุนทั่วไป (รหัส 0100)									กองทุนสินทรัพย์ถาวร (รหัส 0600)									รวมเงิน ทั้งสิ้น		
		0	0	0	0	45,000	4,248,000	132,400	0	4,425,400	0	0	467,600	16,900	484,500	0	34,086,200	34,086,200	34,570,700	38,996,100		
10	1.1 กิจกรรมบริหารทั่วไป (งานนโยบายและแผน งานสำนักพิมพ์ โรงพิมพ์)	0	0	0	0	45,000	4,248,000	132,400	0	4,425,400	0	0	467,600	16,900	484,500	0	34,086,200	34,086,200	34,570,700	38,996,100		
11	1.2 กิจกรรมทะเบียนนิสิตนักศึกษา และประมวลผล	0	0	0	0	0	0	0	0	0	0	0	0	0	0	0	0	0	0	0		
		กองทุนเพื่อการศึกษา (รหัส 0200)									กองทุนสินทรัพย์ถาวร (รหัส 0600)									รวมเงิน ทั้งสิ้น		
14	1.6 กิจกรรมบริหารวิชาการ	0	0	0	0	0	0	0	0	0	0	0	0	0	0	0	0	0	0	0		
		กองทุนกิจการนักศึกษา (รหัส 0500)									กองทุนสินทรัพย์ถาวร (รหัส 0600)									รวมเงิน ทั้งสิ้น		
15	1.6 กิจกรรมพัฒนาคุณภาพนักศึกษา	0	0	0	0	0	700,000	0	0	700,000	0	0	0	0	0	0	0	0	0	700,000		
		กองทุนพัฒนาบุคลากร (รหัส 0703)									กองทุนสินทรัพย์ถาวร (รหัส 0600)									รวมเงิน ทั้งสิ้น		
16	1.7 กิจกรรมพัฒนาบุคลากรทางวิชาการ	0	0	0	0	0	0	0	0	0	0	0	0	0	0	0	0	0	0	0		
		กองทุนเพื่อการศึกษา (รหัส 0200)									กองทุนสินทรัพย์ถาวร (รหัส 0600)									รวมเงิน ทั้งสิ้น		
17	1.8 กิจกรรมผลิตและพัฒนาสื่อการศึกษา	0	0	0	0	0	210,000	0	0	210,000	0	0	0	0	0	0	0	0	0	210,000		
18	1.9 กิจกรรมพัฒนาหลักสูตรและการเรียนการสอน	0	0	0	0	0	210,000	0	0	210,000	0	0	0	0	0	0	0	0	0	210,000		
19	1.10 กิจกรรมส่งเสริมการผลิตตำรา																					

data d:

21/5/2013

ประมาณรายจ่ายที่ขอตั้ง ประจำปีงบประมาณ 2557  
 จำแนกตามหน่วยงาน โครงสร้างงบประมาณ กิจกรรม กองทุน และงบรายจ่าย  
 คณะสถาปัตยกรรมศาสตร์

หน่วย : บาท

รหัส บัญชี	ด้านแผนงาน/งานโครงการ/หน่วยงาน	งบรายจ่าย																		
		งบบุคลากร				งบดำเนินงาน					งบรายจ่ายอื่น		งบดำเนินงาน			งบลงทุน			รวม	รวมเงิน ทั้งสิ้น
		เงินเดือน	ค่าจ้างประจำ	ค่าจ้างชั่วคราว	รวม	ตอบแทน	ใช้สอย	วัสดุ	สาธารณูปโภค	รวม	งบเงินอุดหนุน	งบรายจ่ายอื่น	ใช้สอย	วัสดุ	รวม	ค่าอุปกรณ์	ที่ดินสิ่งก่อสร้าง	รวม		
0102	2. งานจัดการศึกษาด้านวิทยาศาสตร์และเทคโนโลยี	กองทุนเพื่อการศึกษา (รหัส 0200)									กองทุนสินทรัพย์ถาวร (รหัส 0600)									รวมเงิน ทั้งสิ้น
23	2.3. กิจกรรมสาขาสถาปัตยกรรมศาสตร์	0	0	0	0	801,800	148,000	11,735,700	0	12,685,500	0	0	10,000	0	10,000	18,320,300	0	18,320,300	18,330,300	31,015,800
		กองทุนบริการวิชาการ (รหัส 0400)									กองทุนสินทรัพย์ถาวร (รหัส 0600)									รวมเงิน ทั้งสิ้น
09010	ข. แผนงานบริการวิชาการแก่สังคม																			
0201	1. งานบริการวิชาการแก่ชุมชน	0	0	0	0	0	0	0	0	0	1,900,000	0	0	0	0	0	0	0	0	1,900,000
		กองทุนทำนุบำรุงศิลปวัฒนธรรม (รหัส 0701)									กองทุนสินทรัพย์ถาวร (รหัส 0600)									รวมเงิน ทั้งสิ้น
09011	ค. แผนงานศาสนาศิลปะและวัฒนธรรม																			
0301	1. งานทำนุบำรุงศิลปวัฒนธรรม	0	0	0	0	0	0	0	0	0	400,000	0	0	0	0	0	0	0	0	400,000
06	ด้านวิทยาศาสตร์และเทคโนโลยี	กองทุนวิจัย (รหัส 0300)									กองทุนสินทรัพย์ถาวร (รหัส 0600)									รวมเงิน ทั้งสิ้น
06004	ก. แผนงานวิจัย																			
0401	1 งานวิจัย พัฒนาและถ่ายทอดเทคโนโลยี	0	0	0	0	0	0	0	0	0	8,846,000	0	0	0	0	0	0	0	0	8,846,000
	<b>รวมทั้งสิ้น</b>	0	0	0	0	846,800	5,306,000	11,868,100	0	18,020,900	11,146,000	0	477,600	16,900	494,500	18,320,300	34,086,200	52,406,500	52,901,000	82,067,900



ประมาณรายจ่ายที่ขอตั้ง ประจำปีงบประมาณ 2557  
 จำแนกตามหน่วยงาน โครงสร้างงบประมาณ กิจกรรม กองทุน และงบรายจ่าย  
 คณะครุศาสตร์อุตสาหกรรม

หน่วย : บาท

รหัส บัญชี	ตำแหน่งงาน/งานโครงการ/หน่วยงาน	งบรายจ่าย																		
		งบบุคลากร				งบดำเนินงาน					งบเงินอุดหนุน		งบดำเนินงาน			งบลงทุน			รวม	รวมเงิน ทั้งสิ้น
		เงินเดือน	ค่าจ้างประจำ	ค่าจ้างชั่วคราว	รวม	ตอบแทน	ใช้สอย	วัสดุ	สาธารณูปโภค	รวม	งบเงินอุดหนุน	งบรายจ่ายอื่น	ใช้สอย	วัสดุ	รวม	ค่าครุภัณฑ์	ที่ดินสิ่งก่อสร้าง	รวม		
09	ด้านการพัฒนาประชากร																			
09007	ก. แผนงานจัดการศึกษาอุดมศึกษา	0	0	0	0	294,500	8,975,400	17,629,300	0	26,899,200	400,000	0	547,700	60,000	607,700	9,741,200	32,054,200	41,795,400	42,403,100	69,702,300
0101	1. งานสนับสนุนการจัดการศึกษา	0	0	0	0	74,000	8,900,300	1,133,700	0	10,108,000	400,000	0	362,700	60,000	422,700	4,826,700	32,054,200	36,880,900	37,303,600	47,811,600
		กองทุนทั่วไป (รหัส 0100)										กองทุนสินทรัพย์ถาวร (รหัส 0600)						รวมเงิน ทั้งสิ้น		
		0	0	0	0	55,000	2,735,400	760,700	0	3,551,100	0	0	296,700	60,000	356,700	0	32,054,200	32,054,200	32,410,900	35,962,000
10	1.1 กิจกรรมบริหารทั่วไป (งานนโยบายและแผน งานสำนักพิมพ์/โรงพิมพ์)	0	0	0	0	39,000	2,729,000	515,700	0	3,283,700	0	0	263,700	60,000	323,700	0	32,054,200	32,054,200	32,377,900	35,661,600
11	1.2 กิจกรรมทะเบียนนิสิตนักศึกษา และประมวลผล	0	0	0	0	6,000	3,200	25,000	0	34,200	0	0	3,000	0	3,000	0	0	0	3,000	37,200
13	1.4 กิจกรรมบริการคอมพิวเตอร์ทางวิชาการ	0	0	0	0	10,000	3,200	220,000	0	233,200	0	0	30,000	0	30,000	0	0	0	30,000	263,200
		กองทุนเพื่อการศึกษา (รหัส 0200)										กองทุนสินทรัพย์ถาวร (รหัส 0600)						รวมเงิน ทั้งสิ้น		
14	1.6 กิจกรรมบริหารวิชาการ	0	0	0	0	0	0	30,000	0	30,000	400,000	0	3,000	0	3,000	0	0	0	3,000	433,000
		กองทุนกิจกรรมนักศึกษา (รหัส 0500)										กองทุนสินทรัพย์ถาวร (รหัส 0600)						รวมเงิน ทั้งสิ้น		
15	1.6 กิจกรรมพัฒนาคุณภาพนักศึกษา	0	0	0	0	6,000	4,009,400	10,000	0	4,025,400	0	0	3,000	0	3,000	0	0	0	3,000	4,028,400
		กองทุนพัฒนาบุคลากร (รหัส 0703)										กองทุนสินทรัพย์ถาวร (รหัส 0600)						รวมเงิน ทั้งสิ้น		
16	1.7 กิจกรรมพัฒนาบุคลากรทางวิชาการ	0	0	0	0	0	1,990,000	0	0	1,990,000	0	0	0	0	0	0	0	0	0	1,990,000
		กองทุนเพื่อการศึกษา (รหัส 0200)										กองทุนสินทรัพย์ถาวร (รหัส 0600)						รวมเงิน ทั้งสิ้น		
		0	0	0	0	13,000	165,500	333,000	0	511,500	0	0	60,000	0	60,000	4,826,700	0	4,826,700	4,886,700	5,398,200
17	1.8 กิจกรรมผลิตและพัฒนาสื่อการศึกษา	0	0	0	0	10,000	5,500	180,000	0	195,500	0	0	30,000	0	30,000	4,826,700	0	4,826,700	4,856,700	5,052,200
18	1.9 กิจกรรมพัฒนาหลักสูตรและการเรียนการสอน	0	0	0	0	0	160,000	0	0	160,000	0	0	0	0	0	0	0	0	0	160,000
19	1.10 กิจกรรมส่งเสริมการผลิตตำรา	0	0	0	0	3,000	0	153,000	0	156,000	0	0	30,000	0	30,000	0	0	0	30,000	186,000

data d:

21/5/2013

ประมาณรายจ่ายที่ขอตั้ง ประจำปีงบประมาณ 2557  
 จำนวนตามหน่วยงาน โครงสร้างงบประมาณ กิจกรรม กองทุน และงบรายจ่าย  
 คณะครุศาสตร์อุตสาหกรรม

หน่วย : บาท

รหัสบัญชี	ด้านแผนงาน/งานโครงการ/หน่วยงาน	งบรายจ่าย																		
		งบบุคลากร				งบดำเนินงาน					งบรายจ่ายอื่น		งบดำเนินงาน			งบลงทุน			รวม	รวมเงินทั้งสิ้น
		เงินเดือน	ค่าจ้างประจำ	ค่าจ้างชั่วคราว	รวม	ตอบแทน	ใช้สอย	วัสดุ	สาธารณูปโภค	รวม	งบเงินอุดหนุน	งบรายจ่ายอื่น	ใช้สอย	วัสดุ	รวม	ค่าครุภัณฑ์	ที่ดินสิ่งก่อสร้าง	รวม		
0102	2. งานจัดการศึกษาด้านวิทยาศาสตร์และเทคโนโลยี	กองทุนเพื่อการศึกษา (รหัส 0200)									กองทุนสินทรัพย์ถาวร (รหัส 0600)									รวมเงินทั้งสิ้น
		0	0	0	0	220,500	75,100	16,495,600	0	16,791,200	0	0	185,000	0	185,000	4,914,500	0	4,914,500	5,099,500	21,890,700
20	2.3. กิจกรรมสาขาครุศาสตร์อุตสาหกรรม	0	0	0	0	118,500	64,100	8,607,000	0	8,789,600	0	0	135,000	0	135,000	3,876,900	0	3,876,900	4,011,900	12,801,500
26	2.8. กิจกรรมสาขาวิชาพื้นฐานและวิชาเลือก	0	0	0	0	102,000	11,000	7,888,600	0	8,001,600	0	0	50,000	0	50,000	1,037,600	0	1,037,600	1,087,600	9,089,200
		กองทุนบริการวิชาการ (รหัส 0400)									กองทุนสินทรัพย์ถาวร (รหัส 0600)									รวมเงินทั้งสิ้น
09010	ข. แผนงานบริการวิชาการแก่สังคม																			
0201	1. งานบริการวิชาการแก่ชุมชน	0	0	0	0	0	0	0	0	0	4,810,000	0	0	0	0	0	0	0	0	4,810,000
		กองทุนทำนุบำรุงศิลปวัฒนธรรม (รหัส 0701)									กองทุนสินทรัพย์ถาวร (รหัส 0600)									รวมเงินทั้งสิ้น
09011	ค. แผนงานศาสนาศิลปะและวัฒนธรรม																			
0301	1. งานทำนุบำรุงศิลปวัฒนธรรม	0	0	0	0	0	0	0	0	0	400,000	0	0	0	0	0	0	0	0	400,000
06	ด้านวิทยาศาสตร์และเทคโนโลยี	กองทุนวิจัย (รหัส 0300)									กองทุนสินทรัพย์ถาวร (รหัส 0600)									รวมเงินทั้งสิ้น
06004	ก. แผนงานวิจัย																			
0401	1 งานวิจัย พัฒนาและถ่ายทอดเทคโนโลยี	0	0	0	0	0	0	0	0	0	23,033,700	0	0	0	0	0	0	0	0	23,033,700
	<b>รวมทั้งสิ้น</b>	0	0	0	0	294,500	8,975,400	17,629,300	0	26,899,200	28,643,700	0	547,700	60,000	607,700	9,741,200	32,054,200	41,795,400	42,403,100	97,946,000

ประมาณรายจ่ายที่ขอตั้ง ประจำปีงบประมาณ 2557  
จำแนกตามหน่วยงาน โครงสร้างงบประมาณ กิจกรรม กองทุน และงบรายจ่าย  
คณะวิทยาศาสตร์

หน่วย : บาท

รหัส บัญชี	ด้านแผนงาน/งาน/โครงการ/หน่วยงาน	งบรายจ่าย																		
		งบบุคลากร				งบดำเนินงาน					งบเงินอุดหนุน		งบดำเนินงาน			งบลงทุน			รวม	รวมเงิน ทั้งสิ้น
		เงินเดือน	ค่าจ้างประจำ	ค่าจ้างชั่วคราว	รวม	ตอบแทน	ใช้สอย	วัสดุ	สาธารณูปโภค	รวม	งบเงินอุดหนุน	งบรายจ่ายอื่น	ใช้สอย	วัสดุ	รวม	ค่าผูกมัด	ที่ดินสิ่งก่อสร้าง	รวม		
09	ด้านการพัฒนาประชากร																			
09007	ก. แผนงานจัดการศึกษาอุดมศึกษา	0	0	0	0	0	3,980,700	24,118,600	0	28,099,300	743,900	0	100,000	0	100,000	9,387,900	10,000,000	19,387,900	19,487,900	48,331,100
0101	1. งานสนับสนุนการจัดการศึกษา	0	0	0	0	0	3,980,700	0	0	3,980,700	743,900	0	100,000	0	100,000	0	10,000,000	10,000,000	10,100,000	14,824,600
		กองทุนทั่วไป (รหัส 0100)										กองทุนสินทรัพย์ถาวร (รหัส 0600)						รวมเงิน ทั้งสิ้น		
		0	0	0	0	0	3,980,700	0	0	3,980,700	0	0	100,000	0	100,000	0	10,000,000	10,000,000	10,100,000	14,080,700
10	1.1 กิจกรรมบริหารทั่วไป (งานนโยบายและแผน งานสำนักพิมพ์/โรงพิมพ์)	0	0	0	0	0	3,980,700	0	0	3,980,700	0	0	100,000	0	100,000	0	10,000,000	10,000,000	10,100,000	14,080,700
12	1.3 กิจกรรมบริการห้องสมุดและเทคโนโลยี ทางการศึกษา	0	0	0	0	0	0	0	0	0	0	0	0	0	0	0	0	0	0	0
		กองทุนเพื่อการศึกษา (รหัส 0200)										กองทุนสินทรัพย์ถาวร (รหัส 0600)						รวมเงิน ทั้งสิ้น		
14	1.6 กิจกรรมบริหารวิชาการ	0	0	0	0	0	0	0	0	0	631,400	0	0	0	0	0	0	0	0	631,400
		กองทุนกิจกรรมนักศึกษา (รหัส 0500)										กองทุนสินทรัพย์ถาวร (รหัส 0600)						รวมเงิน ทั้งสิ้น		
15	1.6 กิจกรรมพัฒนาคุณภาพนักศึกษา	0	0	0	0	0	0	0	0	0	112,500	0	0	0	0	0	0	0	0	112,500
		กองทุนพัฒนาบุคลากร (รหัส 0703)										กองทุนสินทรัพย์ถาวร (รหัส 0600)						รวมเงิน ทั้งสิ้น		
16	1.7 กิจกรรมพัฒนาบุคลากรทางวิชาการ	0	0	0	0	0	0	0	0	0	0	0	0	0	0	0	0	0	0	0
		กองทุนเพื่อการศึกษา (รหัส 0200)										กองทุนสินทรัพย์ถาวร (รหัส 0600)						รวมเงิน ทั้งสิ้น		
19	1.10 กิจกรรมส่งเสริมการผลิตตำรา	0	0	0	0	0	0	0	0	0	0	0	0	0	0	0	0	0	0	0

ประมาณรายจ่ายที่ขอตั้ง ประจำปีงบประมาณ 2557  
 จำนวนตามหน่วยงาน โครงสร้างงบประมาณ กิจกรรม กองทุน และงบรายจ่าย  
 คณะวิทยาศาสตร์

หน่วย : บาท

รหัส บัญชี	ด้าน/แผนงาน/งาน/โครงการ/หน่วยงาน	งบรายจ่าย																	รวม	รวมเงิน ทั้งสิ้น	
		งบบุคลากร				งบดำเนินงาน					งบเงินอุดหนุน	งบรายจ่ายอื่น	งบดำเนินงาน			งบลงทุน					
		เงินเดือน	ค่าจ้างประจำ	ค่าจ้างชั่วคราว	รวม	ตอบแทน	ใช้สอย	วัสดุ	สาธารณูปโภค	รวม			ใช้สอย	วัสดุ	รวม	ค่าครุภัณฑ์	ที่ดินสิ่งก่อสร้าง	รวม			
0102	2. งานจัดการศึกษาด้านวิทยาศาสตร์และเทคโนโลยี	กองทุนเพื่อการศึกษา (รหัส 0200)										กองทุนสินทรัพย์ถาวร (รหัส 0600)						รวมเงิน ทั้งสิ้น			
21	2.3. กิจกรรมสาขาวิทยาศาสตร์	0	0	0	0	0	0	24,118,600	0	24,118,600	0	0	0	0	0	0	9,387,900	0	9,387,900	9,387,900	33,506,500
09010	ข. แผนงานบริการวิชาการแก่สังคม	กองทุนบริการวิชาการ (รหัส 0400)										กองทุนสินทรัพย์ถาวร (รหัส 0600)						รวมเงิน ทั้งสิ้น			
0201	1. งานบริการวิชาการแก่ชุมชน	0	0	0	0	0	0	0	0	0	500,000	0	0	0	0	0	0	0	0	0	500,000
09011	ค. แผนงานศาสนาศิลปะและวัฒนธรรม	กองทุนทำนุบำรุงศิลปวัฒนธรรม (รหัส 0701)										กองทุนสินทรัพย์ถาวร (รหัส 0600)						รวมเงิน ทั้งสิ้น			
0301	1. งานทำนุบำรุงศิลปวัฒนธรรม	0	0	0	0	0	0	0	0	0	0	0	0	0	0	0	0	0	0	0	0
06	ด้านวิทยาศาสตร์และเทคโนโลยี	กองทุนวิจัย (รหัส 0300)										กองทุนสินทรัพย์ถาวร (รหัส 0600)						รวมเงิน ทั้งสิ้น			
06004	ก. แผนงานวิจัย	กองทุนวิจัย (รหัส 0300)										กองทุนสินทรัพย์ถาวร (รหัส 0600)						รวมเงิน ทั้งสิ้น			
0401	1 งานวิจัย พัฒนาและถ่ายทอดเทคโนโลยี	0	0	0	0	0	0	0	0	0	13,217,300	0	0	0	0	0	0	0	0	0	13,217,300
	รวมทั้งสิ้น	0	0	0	0	0	3,980,700	24,118,600	0	28,099,300	14,461,200	0	100,000	0	100,000	9,387,900	10,000,000	19,387,900	19,487,900	62,048,400	

ประมาณรายจ่ายที่ขอตั้ง ประจำปีงบประมาณ 2557  
 จำนวนตามหน่วยงาน โครงสร้างงบประมาณ กิจกรรม กองทุน และงบรายจ่าย  
 คณะเทคโนโลยีการเกษตร

หน่วย : บาท

รหัส บัญชี	ด้านแผนงาน/งานโครงการ/หน่วยงาน	งบรายจ่าย																		
		งบบุคลากร				งบดำเนินงาน					งบเงินอุดหนุน		งบดำเนินงาน			งบลงทุน			รวม	รวมเงิน ทั้งสิ้น
		เงินเดือน	ค่าจ้างประจำ	ค่าจ้างชั่วคราว	รวม	ตอบแทน	ใช้สอย	วัสดุ	สาธารณูปโภค	รวม	งบเงินอุดหนุน	งบรายจ่ายอื่น	ใช้สอย	วัสดุ	รวม	ค่าครุภัณฑ์	ที่ดินสิ่งก่อสร้าง	รวม		
09	ด้านการพัฒนาประชากร																			
09007	ก. แผนงานจัดการศึกษาอุดมศึกษา	0	0	0	0	3,120,400	9,425,800	15,666,700	0	28,213,000	1,000,000	0	1,965,200	30,000	1,995,200	12,080,700	0	12,080,700	14,075,900	43,288,900
0101	1. งานสนับสนุนการจัดการศึกษา	0	0	0	0	1,619,600	7,918,700	2,132,200	0	11,670,500	1,000,000	0	1,217,200	30,000	1,247,200	0	0	0	1,247,200	13,917,700
		กองทุนทั่วไป (รหัส 0100) <sup>25</sup>										กองทุนสินทรัพย์ถาวร (รหัส 0600)						รวมเงิน ทั้งสิ้น		
		0	0	0	0	1,619,600	7,751,900	2,132,200	0	11,503,700	0	0	1,217,200	30,000	1,247,200	0	0	0	1,247,200	12,750,900
10	1.1 กิจกรรมบริหารทั่วไป (งานนโยบายและแผน งานสำนักพิมพ์/โรงพิมพ์)	0	0	0	0	1,619,600	7,751,900	2,132,200	0	11,503,700	0	0	1,217,200	30,000	1,247,200	0	0	0	1,247,200	12,750,900
11	1.2 กิจกรรมทะเบียนนิสิตนักศึกษา และประมวลผล	0	0	0	0	0	0	0	0	0	0	0	0	0	0	0	0	0	0	0
12	1.3 กิจกรรมบริการห้องสมุดและเทคโนโลยี ทางการศึกษา	0	0	0	0	0	0	0	0	0	0	0	0	0	0	0	0	0	0	0
		กองทุนเพื่อการศึกษา (รหัส 0200)										กองทุนสินทรัพย์ถาวร (รหัส 0600)						รวมเงิน ทั้งสิ้น		
14	1.6 กิจกรรมบริหารวิชาการ	0	0	0	0	0	0	0	0	0	1,000,000	0	0	0	0	0	0	0	0	1,000,000
		กองทุนกิจการนักศึกษา (รหัส 0500)										กองทุนสินทรัพย์ถาวร (รหัส 0600)						รวมเงิน ทั้งสิ้น		
15	1.6 กิจกรรมพัฒนาคุณภาพนักศึกษา	0	0	0	0	0	0	0	0	0	0	0	0	0	0	0	0	0	0	0
		กองทุนพัฒนาบุคลากร (รหัส 0703)										กองทุนสินทรัพย์ถาวร (รหัส 0600)						รวมเงิน ทั้งสิ้น		
16	1.7 กิจกรรมพัฒนาบุคลากรทางวิชาการ	0	0	0	0	0	166,800	0	0	166,800	0	0	0	0	0	0	0	0	0	166,800
		กองทุนเพื่อการศึกษา (รหัส 0200)										กองทุนสินทรัพย์ถาวร (รหัส 0600)						รวมเงิน ทั้งสิ้น		
		0	0	0	0	0	0	0	0	0	0	0	0	0	0	0	0	0	0	0
18	1.9 กิจกรรมพัฒนาหลักสูตรและการเรียนการสอน																			
19	1.10 กิจกรรมส่งเสริมการผลิตตำรา																			

data d:

ประมาณรายจ่ายที่ขอตั้ง ประจำปีงบประมาณ 2557  
 จำแนกตามหน่วยงาน โครงสร้างงบประมาณ กิจกรรม กองทุน และรายจ่าย  
 คณะเทคโนโลยีการเกษตร

หน่วย : บาท

รหัส บัญชี	ตำแหน่งงาน/งานโครงการ/หน่วยงาน	งบรายจ่าย														รวม	รวมเงิน ทั้งสิ้น				
		งบบุคลากร				งบดำเนินงาน					งบเงินอุดหนุน		งบรายจ่ายอื่น		งบดำเนินงาน			งบลงทุน			
		เงินเดือน	ค่าจ้างประจำ	ค่าจ้างชั่วคราว	รวม	ตอบแทน	ใช้สอย	วัสดุ	สาธารณูปโภค	รวม	เงินอุดหนุน	งบรายจ่ายอื่น	ใช้สอย	วัสดุ	รวม			ค่าผูกพัน	ที่ดินสิ่งก่อสร้าง	รวม	
0102	2. งานจัดการศึกษาด้านวิทยาศาสตร์ และเทคโนโลยี	กองทุนเพื่อการศึกษา (รหัส 0200)										กองทุนสินทรัพย์ถาวร (รหัส 0600)						รวมเงิน ทั้งสิ้น			
24	2.4. กิจกรรมสาขาเทคโนโลยีการเกษตร	0	0	0	0	1,500,800	1,507,200	13,534,500	0	16,542,500	0	0	748,000	0	748,000	12,080,700	0	12,080,700	12,828,700	29,371,200	
		กองทุนบริการวิชาการ (รหัส 0400)										กองทุนสินทรัพย์ถาวร (รหัส 0600)						รวมเงิน ทั้งสิ้น			
09010	ข. แผนงานบริการวิชาการแก่สังคม	0	0	0	0	0	0	0	0	0	729,100	0	0	0	0	0	0	0	0	729,100	
0201	1. งานบริการวิชาการแก่ชุมชน	0	0	0	0	0	0	0	0	0	729,100	0	0	0	0	0	0	0	0	729,100	
		กองทุนทำนุบำรุงศิลปวัฒนธรรม (รหัส 0701)										กองทุนสินทรัพย์ถาวร (รหัส 0600)						รวมเงิน ทั้งสิ้น			
09011	ค. แผนงานศาสนาศิลปะและวัฒนธรรม	0	0	0	0	0	0	0	0	0	0	0	0	0	0	0	0	0	0	0	
0301	1. งานทำนุบำรุงศิลปวัฒนธรรม	0	0	0	0	0	0	0	0	0	0	0	0	0	0	0	0	0	0	0	
06	ด้านวิทยาศาสตร์และเทคโนโลยี	กองทุนวิจัย (รหัส 0300)										กองทุนสินทรัพย์ถาวร (รหัส 0600)						รวมเงิน ทั้งสิ้น			
06004	ก. แผนงานวิจัย	0	0	0	0	0	0	0	0	0	7,243,200	0	0	0	0	0	0	0	0	7,243,200	
0401	1 งานวิจัย พัฒนาและถ่ายทอดเทคโนโลยี	0	0	0	0	0	0	0	0	0	7,243,200	0	0	0	0	0	0	0	0	7,243,200	
	รวมทั้งสิ้น	0	0	0	0	3,120,400	9,425,900	15,666,700	0	28,213,000	8,972,300	0	1,965,200	30,000	1,995,200	12,080,700	0	12,080,700	14,075,900	51,261,200	

ประมาณรายจ่ายที่ขอตั้ง ประจำปีงบประมาณ 2557  
 จำแนกตามหน่วยงาน โครงสร้างงบประมาณ กิจกรรม กองทุน และงบรายจ่าย  
 คณะเทคโนโลยีสารสนเทศ

หน่วย : บาท

รหัส บัญชี	ด้านแผนงาน/งานโครงการ/หน่วยงาน	งบรายจ่าย																					
		งบบุคลากร				งบดำเนินงาน					งบเงินอุดหนุน	งบรายจ่ายอื่น	งบดำเนินงาน			งบลงทุน			รวม	รวมเงิน ทั้งสิ้น			
		เงินเดือน	ค่าจ้างประจำ	ค่าจ้างชั่วคราว	รวม	ตอบแทน	ใช้สอย	วัสดุ	สาธารณูปโภค	รวม			ใช้สอย	วัสดุ	รวม	ค่าผูกพัน	ที่ดินสิ่งก่อสร้าง	รวม					
09	ด้านการพัฒนาประชากร																						
09007	ก. แผนงานจัดการศึกษาอุดมศึกษา	0	0	0	0	187,400	5,298,000	3,347,700	97,500	8,930,600	0	0	1,655,000	100,000	1,755,000	0	23,938,300	23,938,300	25,693,300	34,623,900			
0101	1. งานสนับสนุนการจัดการศึกษา	0	0	0	0	187,400	5,298,000	1,097,000	97,500	6,679,900	0	0	1,655,000	100,000	1,755,000	0	23,938,300	23,938,300	25,693,300	32,373,200			
		กองทุนทั่วไป (รหัส 0100)										กองทุนสินทรัพย์ถาวร (รหัส 0600)						รวมเงิน ทั้งสิ้น					
10	1.1 กิจกรรมบริหารทั่วไป (งานนโยบายและแผน งานสำนักพิมพ์ โรงพิมพ์)	0	0	0	0	187,400	5,298,000	1,097,000	97,500	6,679,900	0	0	1,655,000	100,000	1,755,000	0	23,938,300	23,938,300	25,693,300	32,373,200			
		กองทุนเพื่อการศึกษา (รหัส 0200)										กองทุนสินทรัพย์ถาวร (รหัส 0600)						รวมเงิน ทั้งสิ้น					
14	1.6 กิจกรรมบริหารวิชาการ	0	0	0	0	0	0	0	0	0	0	0	0	0	0	0	0	0	0	0	0		
		กองทุนกิจการนักศึกษา (รหัส 0500)										กองทุนสินทรัพย์ถาวร (รหัส 0600)						รวมเงิน ทั้งสิ้น					
15	1.6 กิจกรรมพัฒนาคุณภาพนักศึกษา	0	0	0	0	0	0	0	0	0	0	0	0	0	0	0	0	0	0	0	0		
		กองทุนพัฒนาบุคลากร (รหัส 0703)										กองทุนสินทรัพย์ถาวร (รหัส 0600)						รวมเงิน ทั้งสิ้น					
16	1.7 กิจกรรมพัฒนาบุคลากรทางวิชาการ	0	0	0	0	0	0	0	0	0	0	0	0	0	0	0	0	0	0	0	0		

ประมาณรายจ่ายที่ขอตั้ง ประจำปีงบประมาณ 2557  
 จำนวนตามหน่วยงาน โครงสร้างงบประมาณ กิจกรรม กองทุน และงบรายจ่าย  
 คณะเทคโนโลยีสารสนเทศ

หน่วย : บาท

รหัส บัญชี	ด้านแผนงาน/งาน/โครงการ/หน่วยงาน	งบรายจ่าย																			รวม	รวมเงิน ทั้งสิ้น
		งบบุคลากร				งบดำเนินงาน					งบเงินอุดหนุน	งบรายจ่ายอื่น	งบดำเนินงาน			งบลงทุน						
		เงินเดือน	ค่าจ้างประจำ	ค่าจ้างชั่วคราว	รวม	ตอบแทน	ใช้สอย	วัสดุ	สาธารณูปโภค	รวม			ใช้สอย	วัสดุ	รวม	ค่าครุภัณฑ์	ที่ดินสิ่งก่อสร้าง	รวม				
0102	2. งานจัดการศึกษาด้านวิทยาศาสตร์และเทคโนโลยี	กองทุนเพื่อการศึกษา (รหัส 0200)										กองทุนสินทรัพย์ถาวร (รหัส 0600)								รวมเงิน ทั้งสิ้น		
25	2.7. กิจกรรมสาขาเทคโนโลยีสารสนเทศ	0	0	0	0	0	0	2,250,700	0	2,250,700	0	0	0	0	0	0	0	0	0	0	0	2,250,700
		กองทุนบริการวิชาการ (รหัส 0400)										กองทุนสินทรัพย์ถาวร (รหัส 0600)								รวมเงิน ทั้งสิ้น		
09010	ข. แผนงานบริการวิชาการแก่สังคม																					
0201	1. งานบริการวิชาการแก่ชุมชน	0	0	0	0	0	0	0	0	0	0	0	0	0	0	0	0	0	0	0	0	0
		กองทุนทำนุบำรุงศิลปวัฒนธรรม (รหัส 0701)										กองทุนสินทรัพย์ถาวร (รหัส 0600)								รวมเงิน ทั้งสิ้น		
09011	ค. แผนงานศาสนาศิลปะและวัฒนธรรม																					
0301	1. งานทำนุบำรุงศิลปวัฒนธรรม	0	0	0	0	0	0	0	0	0	0	0	0	0	0	0	0	0	0	0	0	0
06	ด้านวิทยาศาสตร์และเทคโนโลยี	กองทุนวิจัย (รหัส 0300)										กองทุนสินทรัพย์ถาวร (รหัส 0600)								รวมเงิน ทั้งสิ้น		
06004	ก. แผนงานวิจัย																					
0401	1 งานวิจัย พัฒนาและถ่ายทอดเทคโนโลยี	0	0	0	0	0	0	0	0	0	2,015,900	0	0	0	0	0	0	0	0	0	0	2,015,900
	<b>รวมทั้งสิ้น</b>	0	0	0	0	187,400	5,298,000	3,347,700	97,500	8,930,600	2,015,900	0	1,655,000	100,000	1,755,000	0	23,938,300	23,938,300	25,693,300	36,639,800		



ประมาณรายจ่ายที่ขอตั้ง ประจำปีงบประมาณ 2557  
 จำนวนตามหน่วยงาน โครงสร้างงบประมาณ กิจกรรม กองทุน และงบรายจ่าย  
 คณะอุตสาหกรรมเกษตร

หน่วย : บาท

รหัส บัญชี	ด้านแผนงาน/งานโครงการ/หน่วยงาน	งบรายจ่าย																		
		งบบุคลากร				งบดำเนินงาน					งบรายจ่ายอื่น		งบดำเนินงาน			งบลงทุน			รวม	รวมเงิน ทั้งสิ้น
		เงินเดือน	ค่าจ้างประจำ	ค่าจ้างชั่วคราว	รวม	ตอบแทน	ใช้สอย	วัสดุ	สาธารณูปโภค	รวม	งบเงินอุดหนุน	งบรายจ่ายอื่น	ใช้สอย	วัสดุ	รวม	ค่าครุภัณฑ์	ที่ดินสิ่งก่อสร้าง	รวม		
09	ด้านการพัฒนาประชากร																			
09007	ก. แผนงานจัดการศึกษาอุดมศึกษา	0	0	0	0	0	2,464,800	4,809,600	0	7,274,400	0	0	800,000	20,000	820,000	7,208,000	0	7,208,000	8,028,000	15,302,400
0101	1. งานสนับสนุนการจัดการศึกษา	0	0	0	0	0	2,184,000	380,000	0	2,564,000	0	0	400,000	20,000	420,000	0	0	0	420,000	2,984,000
		กองทุนทั่วไป (รหัส 0100)										กองทุนสินทรัพย์ถาวร (รหัส 0600)						รวมเงิน ทั้งสิ้น		
		0	0	0	0	0	2,184,000	380,000	0	2,564,000	0	0	400,000	20,000	420,000	0	0	0	420,000	2,984,000
10	1.1 กิจกรรมบริหารทั่วไป (งานนโยบายและแผน งานสำนักพิมพ์ โรงพิมพ์)	0	0	0	0	0	2,184,000	380,000	0	2,564,000	0	0	400,000	20,000	420,000	0	0	0	420,000	2,984,000
11	1.2 กิจกรรมทะเบียนนิสิตนักศึกษา และประมวลผล	0	0	0	0	0	0	0	0	0	0	0	0	0	0	0	0	0	0	0
		กองทุนเพื่อการศึกษา (รหัส 0200)										กองทุนสินทรัพย์ถาวร (รหัส 0600)						รวมเงิน ทั้งสิ้น		
14	1.6 กิจกรรมบริหารวิชาการ	0	0	0	0	0	0	0	0	0	0	0	0	0	0	0	0	0	0	0
		กองทุนกิจการนักศึกษา (รหัส 0500)										กองทุนสินทรัพย์ถาวร (รหัส 0600)						รวมเงิน ทั้งสิ้น		
15	1.6 กิจกรรมพัฒนาคุณภาพนักศึกษา	0	0	0	0	0	0	0	0	0	0	0	0	0	0	0	0	0	0	0
		กองทุนพัฒนาบุคลากร (รหัส 0703)										กองทุนสินทรัพย์ถาวร (รหัส 0600)						รวมเงิน ทั้งสิ้น		
16	1.7 กิจกรรมพัฒนาบุคลากรทางวิชาการ	0	0	0	0	0	0	0	0	0	0	0	0	0	0	0	0	0	0	0
		กองทุนเพื่อการศึกษา (รหัส 0200)										กองทุนสินทรัพย์ถาวร (รหัส 0600)						รวมเงิน ทั้งสิ้น		
18	1.9 กิจกรรมพัฒนาหลักสูตรและการเรียนการสอน	0	0	0	0	0	0	0	0	0	0	0	0	0	0	0	0	0	0	0

ประมาณรายจ่ายที่ขอตั้ง ประจำปีงบประมาณ 2557  
 จำนวนตามหน่วยงาน โครงสร้างงบประมาณ กิจกรรม กองทุน และงบรายจ่าย  
 คณะอุตสาหกรรมเกษตร

หน่วย : บาท

รหัส บัญชี	ด้านแผนงาน/งานโครงการ/หน่วยงาน	งบรายจ่าย																	รวม เงิน ทั้งสิ้น	
		งบบุคลากร				งบดำเนินงาน					งบเงินอุดหนุน	งบรายจ่ายอื่น	งบดำเนินงาน			งบลงทุน				รวม
		เงินเดือน	ค่าจ้างประจำ	ค่าจ้างชั่วคราว	รวม	ตอบแทน	ใช้สอย	วัสดุ	สาธารณูปโภค	รวม			ใช้สอย	วัสดุ	รวม	ค่าผูกมัด	ที่ดินสิ่งก่อสร้าง	รวม		
0102	2. งานจัดการศึกษาด้านวิทยาศาสตร์และเทคโนโลยี	กองทุนเพื่อการศึกษา (รหัส 0200)										กองทุนสินทรัพย์ถาวร (รหัส 0600)						รวมเงิน ทั้งสิ้น		
27	2.9. กิจกรรมสาขาอุตสาหกรรมเกษตร	0	0	0	0	0	280,800	4,429,600	0	4,710,400	0	0	400,000	0	400,000	7,208,000	0	7,208,000	7,608,000	12,318,400
		กองทุนบริการวิชาการ (รหัส 0400)										กองทุนสินทรัพย์ถาวร (รหัส 0600)						รวมเงิน ทั้งสิ้น		
09010	ข. แผนงานบริการวิชาการแก่สังคม																			
0201	1. งานบริการวิชาการแก่ชุมชน	0	0	0	0	0	0	0	0	0	3,350,000	0	0	0	0	0	0	0	0	3,350,000
		กองทุนทำนุบำรุงศิลปวัฒนธรรม (รหัส 0701)										กองทุนสินทรัพย์ถาวร (รหัส 0600)						รวมเงิน ทั้งสิ้น		
09011	ค. แผนงานศาสนา ศิลปะ และวัฒนธรรม																			
0301	1. งานทำนุบำรุงศิลปวัฒนธรรม	0	0	0	0	0	0	0	0	0	0	0	0	0	0	0	0	0	0	0
06	ด้านวิทยาศาสตร์และเทคโนโลยี	กองทุนวิจัย (รหัส 0300)										กองทุนสินทรัพย์ถาวร (รหัส 0600)						รวมเงิน ทั้งสิ้น		
06004	ก. แผนงานวิจัย																			
0401	1. งานวิจัย พัฒนาและถ่ายทอดเทคโนโลยี	0	0	0	0	0	0	0	0	0	5,314,300	0	0	0	0	0	0	0	0	5,314,300
	<b>รวมทั้งสิ้น</b>	0	0	0	0	0	2,464,800	4,809,600	0	7,274,400	8,664,300	0	800,000	20,000	820,000	7,208,000	0	7,208,000	8,028,000	23,966,700

ประมาณรายจ่ายที่ขอตั้ง ประจำปีงบประมาณ 2557  
 จำนวนตามหน่วยงาน โครงสร้างงบประมาณ กิจกรรม กองทุน และงบรายจ่าย  
 สำนักบริหารคอมพิวเตอร์

หน่วย : บาท

รหัส บัญชี	ด้านแผนงาน/งานโครงการ/หน่วยงาน	งบรายจ่าย																								
		งบบุคลากร				งบดำเนินงาน					งบเงินอุดหนุน	งบรายจ่ายอื่น	งบดำเนินงาน			งบลงทุน			รวม	รวมเงิน ทั้งสิ้น						
		เงินเดือน	ค่าจ้างประจำ	ค่าจ้างชั่วคราว	รวม	ตอบแทน	ให้ล้อย	วัสดุ	सारวณูปโภค	รวม			ให้ล้อย	วัสดุ	รวม	ค่าครุภัณฑ์	ที่ดินสิ่งก่อสร้าง	รวม								
09	ด้านการพัฒนาประชากร																									
09007	ก. แผนงานจัดการศึกษาอุดมศึกษา	0	0	0	0	0	919,800	2,180,000	0	3,099,800	0	0	3,750,000	0	3,750,000	0	0	0	0	0	0	0	0	3,750,000	6,849,800	
0101	1. งานสนับสนุนการจัดการศึกษา	0	0	0	0	0	919,800	2,180,000	0	3,099,800	0	0	3,750,000	0	3,750,000	0	0	0	0	0	0	0	0	3,750,000	6,849,800	
		กองทุนทั่วไป (รหัส 0100)										กองทุนสินทรัพย์ถาวร (รหัส 0600)						รวมเงิน ทั้งสิ้น								
		0	0	0	0	0	919,800	2,180,000	0	3,099,800	0	0	3,750,000	0	3,750,000	0	0	0	0	0	0	0	0	3,750,000	6,849,800	
10	1.1 กิจกรรมบริหารทั่วไป (งานนโยบายและแผน งานสำนักพิมพ์ โรงพิมพ์)	0	0	0	0	0	0	0	0	0	0	0	0	0	0	0	0	0	0	0	0	0	0	0	0	
13	1.4 กิจกรรมบริการคอมพิวเตอร์ทางวิชาการ	0	0	0	0	0	919,800	2,180,000	0	3,099,800	0	0	3,750,000	0	3,750,000	0	0	0	0	0	0	0	0	3,750,000	6,849,800	
		กองทุนพัฒนาบุคลากร (รหัส 0703)										กองทุนสินทรัพย์ถาวร (รหัส 0600)						รวมเงิน ทั้งสิ้น								
		0	0	0	0	0	0	0	0	0	0	0	0	0	0	0	0	0	0	0	0	0	0	0	0	
		กองทุนบริการวิชาการ (รหัส 0400)										กองทุนสินทรัพย์ถาวร (รหัส 0600)						รวมเงิน ทั้งสิ้น								
09010	ข. แผนงานบริการวิชาการแก่สังคม	0	0	0	0	0	0	0	0	0	0	0	0	0	0	0	0	0	0	0	0	0	0	0	0	
0201	1. งานบริการวิชาการแก่ชุมชน	0	0	0	0	0	0	0	0	0	0	0	0	0	0	0	0	0	0	0	0	0	0	0	0	
		กองทุนทำนุบำรุงศิลปวัฒนธรรม (รหัส 0701)										กองทุนสินทรัพย์ถาวร (รหัส 0600)						รวมเงิน ทั้งสิ้น								
		0	0	0	0	0	0	0	0	0	0	0	0	0	0	0	0	0	0	0	0	0	0	0	0	
09011	ค. แผนงานศาสนา ศิลปะและวัฒนธรรม	0	0	0	0	0	0	0	0	0	0	0	0	0	0	0	0	0	0	0	0	0	0	0	0	
0301	1. งานทำนุบำรุงศิลปวัฒนธรรม	0	0	0	0	0	0	0	0	0	0	0	0	0	0	0	0	0	0	0	0	0	0	0	0	
		กองทุนวิจัย (รหัส 0300)										กองทุนสินทรัพย์ถาวร (รหัส 0600)						รวมเงิน ทั้งสิ้น								
06	ด้านวิทยาศาสตร์และเทคโนโลยี	0	0	0	0	0	0	0	0	0	0	0	0	0	0	0	0	0	0	0	0	0	0	0	0	
06004	ก. แผนงานวิจัย	0	0	0	0	0	0	0	0	0	0	0	0	0	0	0	0	0	0	0	0	0	0	0	0	
0401	1 งานวิจัย พัฒนาและถ่ายทอดเทคโนโลยี	0	0	0	0	0	0	0	0	0	0	0	0	0	0	0	0	0	0	0	0	0	0	0	0	
	รวมทั้งสิ้น	0	0	0	0	0	919,800	2,180,000	0	3,099,800	0	0	3,750,000	0	3,750,000	0	0	0	0	0	0	0	0	3,750,000	6,849,800	

ประมาณรายจ่ายที่ขอตั้ง ประจำปีงบประมาณ 2557  
 จำนวนตามหน่วยงาน โครงสร้างงบประมาณ กิจกรรม กองทุน และงบรายจ่าย  
 สำนักหอสมุดกลาง

หน่วย : บาท

รหัส บัญชี	ด้านแผนงาน/งานโครงการ/หน่วยงาน	งบรายจ่าย																				
		งบบุคลากร				งบดำเนินงาน					งบเงินอุดหนุน		งบรายจ่ายอื่น		งบดำเนินงาน			งบลงทุน			รวม	รวมเงิน ทั้งสิ้น
		เงินเดือน	ค่าจ้างประจำ	ค่าจ้างชั่วคราว	รวม	ตอบแทน	ใช้สอย	วัสดุ	สาธารณูปโภค	รวม	เงินอุดหนุน	งบรายจ่ายอื่น	ใช้สอย	วัสดุ	รวม	ค่าครุภัณฑ์	ที่ดินสิ่งก่อสร้าง	รวม				
09	ด้านการพัฒนาประชากร																					
09007	ก. แผนงานจัดการศึกษาอุดมศึกษา	0	0	0	0	0	131,600	6,000,000	0	6,131,600	0	0	1,550,000	0	1,550,000	21,200,000	17,483,400	38,683,400	40,233,400	46,365,000		
0101	1. งานสนับสนุนการจัดการศึกษา	0	0	0	0	0	131,600	6,000,000	0	6,131,600	0	0	1,550,000	0	1,550,000	21,200,000	17,483,400	38,683,400	40,233,400	46,365,000		
		กองทุนทั่วไป (รหัส 0100)										กองทุนสินทรัพย์ถาวร (รหัส 0600)						รวมเงิน ทั้งสิ้น				
		0	0	0	0	0	131,600	6,000,000	0	6,131,600	0	0	1,550,000	0	1,550,000	21,200,000	17,483,400	38,683,400	40,233,400	46,365,000		
10	1.1 กิจกรรมบริหารทั่วไป (งานนโยบายและแผน งานสำนักพิมพ์ โรงพิมพ์)	0	0	0	0	0	81,600	0	0	81,600	0	0	0	0	0	0	17,483,400	17,483,400	17,483,400	17,565,000		
12	1.3 กิจกรรมบริการห้องสมุดและ เทคโนโลยีทางการศึกษา	0	0	0	0	0	50,000	6,000,000	0	6,050,000	0	0	1,550,000	0	1,550,000	21,200,000	0	21,200,000	22,750,000	28,800,000		
		กองทุนพัฒนาบุคลากร (รหัส 0703)										กองทุนสินทรัพย์ถาวร (รหัส 0600)						รวมเงิน ทั้งสิ้น				
16	1.7 กิจกรรมพัฒนาบุคลากรทางวิชาการ	0	0	0	0	0	0	0	0	0	0	0	0	0	0	0	0	0	0	0	0	
		กองทุนบริการวิชาการ (รหัส 0400)										กองทุนสินทรัพย์ถาวร (รหัส 0600)						รวมเงิน ทั้งสิ้น				
09010	ข. แผนงานบริการวิชาการแก่สังคม																					
0201	1. งานบริการวิชาการแก่ชุมชน	0	0	0	0	0	0	0	0	0	0	0	0	0	0	0	0	0	0	0	0	
		กองทุนทำนุบำรุงศิลปวัฒนธรรม (รหัส 0701)										กองทุนสินทรัพย์ถาวร (รหัส 0600)						รวมเงิน ทั้งสิ้น				
09011	ค. แผนงานศาสนา ศิลปะ และวัฒนธรรม																					
0301	1. งานทำนุบำรุงศิลปวัฒนธรรม	0	0	0	0	0	0	0	0	0	0	0	0	0	0	0	0	0	0	0	0	
	<b>รวมทั้งสิ้น</b>	0	0	0	0	0	131,600	6,000,000	0	6,131,600	0	0	1,550,000	0	1,550,000	21,200,000	17,483,400	38,683,400	40,233,400	46,365,000		

ประมาณรายจ่ายที่ขอตั้ง ประจำปีงบประมาณ 2557  
จำแนกตามหน่วยงาน โครงสร้างงบประมาณ กิจกรรม กองทุน และงบรายจ่าย  
สำนักทะเบียนและประมวลผล

หน่วย : บาท

รหัส บัญชี	ด้านแผนงาน/งาน/โครงการ/หน่วยงาน	งบรายจ่าย																						
		งบบุคลากร				งบดำเนินงาน					งบรายจ่ายอื่น		งบดำเนินงาน			งบลงทุน			รวม	รวมเงิน ทั้งสิ้น				
		เงินเดือน	ค่าจ้างประจำ	ค่าจ้างชั่วคราว	รวม	ตอบแทน	ใช้สอย	วัสดุ	สาธารณูปโภค	รวม	งบเงินอุดหนุน	งบรายจ่ายอื่น	ใช้สอย	วัสดุ	รวม	ค่าครุภัณฑ์	ที่ดินสิ่งก่อสร้าง	รวม						
09	ด้านการพัฒนาประชากร																							
09007	ก. แผนงานจัดการศึกษาอุดมศึกษา	0	0	0	0	0	0	0	0	0	275,600	0	0	0	0	0	0	0	0	0	0	0	0	275,600
0101	1. งานสนับสนุนการจัดการศึกษา	0	0	0	0	0	0	0	0	0	275,600	0	0	0	0	0	0	0	0	0	0	0	0	275,600
		กองทุนทั่วไป (รหัส 0100)										กองทุนสินทรัพย์ถาวร (รหัส 0600)						รวมเงิน ทั้งสิ้น						
		0	0	0	0	0	0	0	0	0	0	0	0	0	0	0	0	0	0	0	0	0	0	0
10	1.1 กิจกรรมบริหารทั่วไป (งานนโยบายและแผน งานสำนักพิมพ์/โรงพิมพ์)	0	0	0	0	0	0	0	0	0	0	0	0	0	0	0	0	0	0	0	0	0	0	0
11	1.2 กิจกรรมทะเบียนนิสิตนักศึกษา และประมวลผล	0	0	0	0	0	0	0	0	0	0	0	0	0	0	0	0	0	0	0	0	0	0	0
		กองทุนเพื่อการศึกษา (รหัส 0200)										กองทุนสินทรัพย์ถาวร (รหัส 0600)						รวมเงิน ทั้งสิ้น						
14	1.6 กิจกรรมบริหารวิชาการ	0	0	0	0	0	0	0	0	0	275,600	0	0	0	0	0	0	0	0	0	0	0	0	275,600
		กองทุนพัฒนาบุคลากร (รหัส 0703)										กองทุนสินทรัพย์ถาวร (รหัส 0600)						รวมเงิน ทั้งสิ้น						
16	1.7 กิจกรรมพัฒนาบุคลากรทางวิชาการ	0	0	0	0	0	0	0	0	0	0	0	0	0	0	0	0	0	0	0	0	0	0	0

ประมาณรายจ่ายที่ขอตั้ง ประจำปีงบประมาณ 2557  
 จำนวนตามหน่วยงาน โครงสร้างงบประมาณ กิจกรรม กองทุน และงบรายจ่าย  
 สำนักทะเบียนและประมวลผล

หน่วย : บาท

รหัส บัญชี	ด้านแผนงาน/งานโครงการ/หน่วยงาน	งบรายจ่าย																	รวม	รวมเงิน ทั้งสิ้น		
		งบบุคลากร				งบดำเนินงาน					งบเงินอุดหนุน	งบรายจ่ายอื่น	งบดำเนินงาน			งบลงทุน						
		เงินเดือน	ค่าจ้างประจำ	ค่าจ้างชั่วคราว	รวม	ตอบแทน	ใช้สอย	วัสดุ	สาธารณูปโภค	รวม			ใช้สอย	วัสดุ	รวม	ค่าดูแลพื้นที่	ที่ดินสิ่งก่อสร้าง	รวม				
09010	ข. แผนงานบริการวิชาการแก่สังคม	กองทุนบริการวิชาการ (รหัส 0400)									กองทุนสินทรัพย์ถาวร (รหัส 0600)						รวมเงิน ทั้งสิ้น					
0201	1. งานบริการวิชาการแก่ชุมชน	0	0	0	0	0	0	0	0	0	0	0	0	0	0	0	0	0	0	0	0	0
09011	ค. แผนงานศาสนาศิลปะและวัฒนธรรม	กองทุนทำนุบำรุงศิลปวัฒนธรรม (รหัส 0701)									กองทุนสินทรัพย์ถาวร (รหัส 0600)						รวมเงิน ทั้งสิ้น					
0301	1. งานทำนุบำรุงศิลปวัฒนธรรม	0	0	0	0	0	0	0	0	0	0	0	0	0	0	0	0	0	0	0	0	0
06	ด้านวิทยาศาสตร์และเทคโนโลยี	กองทุนวิจัย (รหัส 0300)									กองทุนสินทรัพย์ถาวร (รหัส 0600)						รวมเงิน ทั้งสิ้น					
06004	ก. แผนงานวิจัย	กองทุนวิจัย (รหัส 0300)									กองทุนสินทรัพย์ถาวร (รหัส 0600)						รวมเงิน ทั้งสิ้น					
0401	1 งานวิจัย พัฒนาและถ่ายทอดเทคโนโลยี	0	0	0	0	0	0	0	0	0	1,000,000	0	0	0	0	0	0	0	0	0	0	1,000,000
	รวมทั้งสิ้น	0	0	0	0	0	0	0	0	0	1,275,600	0	0	0	0	0	0	0	0	0	0	1,275,600

ประมาณรายจ่ายที่ขอตั้ง ประจำปีงบประมาณ 2557  
 จำนวนตามหน่วยงาน โครงสร้างงบประมาณ กิจกรรม กองทุน และงบรายจ่าย  
 ด้านส่งเสริมและบริการวิชาการพระจอมเกล้าลาดกระบัง

หน่วย : บาท

รหัส บัญชี	ด้านแผนงานงานโครงการหน่วยงาน	งบรายจ่าย																							
		งบบุคลากร				งบดำเนินงาน					งบเงินอุดหนุน		งบรายจ่ายอื่น		งบดำเนินงาน			งบลงทุน			รวม	รวมเงิน ทั้งสิ้น			
		เงินเดือน	ค่าจ้างประจำ	ค่าจ้างชั่วคราว	รวม	ตอบแทน	ใช้สอย	วัสดุ	สาธารณูปโภค	รวม	เงินอุดหนุน	งบรายจ่ายอื่น	ใช้สอย	วัสดุ	รวม	ค่าครุภัณฑ์	ที่ดินสิ่งก่อสร้าง	รวม							
09	ด้านการพัฒนาประชากร																								
09007	ก. แผนงานจัดการศึกษาอุดมศึกษา	0	0	0	0	0	0	0	0	0	0	0	0	0	0	0	0	0	0	0	0	0	0	0	0
0101	1. งานสนับสนุนการจัดการศึกษา	0	0	0	0	0	0	0	0	0	0	0	0	0	0	0	0	0	0	0	0	0	0	0	0
10	1.1 กิจกรรมบริหารทั่วไป (งานนโยบายและแผน งานสำนักพิมพ์ โรงพิมพ์)	0	0	0	0	0	0	0	0	0	0	0	0	0	0	0	0	0	0	0	0	0	0	0	0
09010	ข. แผนงานบริการวิชาการแก่สังคม																								
0201	1. งานบริการวิชาการแก่ชุมชน	0	0	0	0	0	0	0	0	0	0	0	0	0	0	0	0	0	0	0	0	0	0	0	0
09011	ค. แผนงานสวนศิลป์และวัฒนธรรม																								
0301	1. งานทำนุบำรุงศิลปวัฒนธรรม	0	0	0	0	0	0	0	0	0	0	0	0	0	0	0	0	0	0	0	0	0	0	0	0
06	ด้านวิทยาศาสตร์และเทคโนโลยี																								
06004	ก. แผนงานวิจัย																								
0401	1. งานวิจัย พัฒนาและถ่ายทอดเทคโนโลยี	0	0	0	0	0	0	0	0	0	0	0	0	0	0	0	0	0	0	0	0	0	0	0	0
	รวมทั้งสิ้น	0	0	0	0	0	0	0	0	0	0	0	0	0	0	0	0	0	0	0	0	0	0	0	0

ประมาณรายจ่ายที่ขอตั้ง ประจำปีงบประมาณ 2557  
 จำนวนตามหน่วยงาน โครงสร้างงบประมาณ กิจกรรม กองทุน และงบรายจ่าย  
 วิทยาเขตชุมพร

หน่วย : บาท

รหัส บัญชี	ด้าน/แผนงาน/งาน/โครงการ/หน่วยงาน	งบรายจ่าย																		
		งบบุคลากร				งบดำเนินงาน					งบเงินอุดหนุน		งบดำเนินงาน			งบลงทุน			รวม	รวมเงิน ทั้งสิ้น
		เงินเดือน	ค่าจ้างประจำ	ค่าจ้างชั่วคราว	รวม	ตอบแทน	ใช้สอย	วัสดุ	สาธารณูปโภค	รวม	งบเงินอุดหนุน	งบรายจ่ายอื่น	ใช้สอย	วัสดุ	รวม	ค่าครุภัณฑ์	ที่ดินสิ่งก่อสร้าง	รวม		
09	ด้านการพัฒนาประชากร																			
09007	ก. แผนงานจัดการศึกษาอุดมศึกษา	0	0	0	0	2,502,800	7,475,100	9,019,600	7,942,600	26,940,100	0	0	284,400	150,000	434,400	11,541,900	37,760,000	49,301,900	49,736,300	76,676,400
0101	1. งานสนับสนุนการจัดการศึกษา	0	0	0	0	466,200	6,316,500	3,387,100	7,942,600	18,112,400	0	0	284,400	150,000	434,400	0	37,760,000	37,760,000	38,194,400	56,306,800
		กองทุนทั่วไป (รหัส 0100)										กองทุนสินทรัพย์ถาวร (รหัส 0600)						รวมเงิน ทั้งสิ้น		
		0	0	0	0	466,200	6,147,500	3,387,100	7,942,600	17,943,400	0	0	284,400	150,000	434,400	0	37,760,000	37,760,000	38,194,400	56,137,800
10	1.1 กิจกรรมบริหารทั่วไป (งานนโยบายและแผน งานสำนักพิมพ์/ โรงพิมพ์)	0	0	0	0	466,200	6,147,500	3,387,100	7,942,600	17,943,400	0	0	284,400	150,000	434,400	0	37,760,000	37,760,000	38,194,400	56,137,800
12	1.3 กิจกรรมบริการห้องสมุดและ เทคโนโลยีทางการศึกษา	0	0	0	0	0	0	0	0	0	0	0	0	0	0	0	0	0	0	0
		กองทุนเพื่อการศึกษา (รหัส 0200)										กองทุนสินทรัพย์ถาวร (รหัส 0600)						รวมเงิน ทั้งสิ้น		
14	1.6 กิจกรรมบริหารวิชาการ	0	0	0	0	0	0	0	0	0	0	0	0	0	0	0	0	0	0	0
		กองทุนกิจการนักศึกษา (รหัส 0500)										กองทุนสินทรัพย์ถาวร (รหัส 0600)						รวมเงิน ทั้งสิ้น		
15	1.6 กิจกรรมพัฒนาคุณภาพนักศึกษา	0	0	0	0	0	0	0	0	0	0	0	0	0	0	0	0	0	0	0
		กองทุนพัฒนาบุคลากร (รหัส 0703)										กองทุนสินทรัพย์ถาวร (รหัส 0600)						รวมเงิน ทั้งสิ้น		
16	1.7 กิจกรรมพัฒนาบุคลากรทางวิชาการ	0	0	0	0	0	169,000	0	0	169,000	0	0	0	0	0	0	0	0	0	169,000
		กองทุนเพื่อการศึกษา (รหัส 0200)										กองทุนสินทรัพย์ถาวร (รหัส 0600)						รวมเงิน ทั้งสิ้น		
18	1.9 กิจกรรมพัฒนาหลักสูตรการเรียนการสอน	0	0	0	0	0	0	0	0	0	0	0	0	0	0	0	0	0	0	0
0102	2. งานจัดการศึกษาด้านวิทยาศาสตร์ และเทคโนโลยี	กองทุนเพื่อการศึกษา (รหัส 0200)										กองทุนสินทรัพย์ถาวร (รหัส 0600)						รวมเงิน ทั้งสิ้น		
		0	0	0	0	2,036,600	1,158,600	5,632,500	0	8,827,700	0	0	0	0	0	11,541,900	0	11,541,900	11,541,900	20,369,600
22	2.4 กิจกรรมสาขาวิศวกรรมศาสตร์	0	0	0	0	1,693,800	1,158,600	3,714,000	0	6,566,400	0	0	0	0	0	9,028,900	0	9,028,900	9,028,900	15,595,300
24	2.6 กิจกรรมสาขาเทคโนโลยีการเกษตร	0	0	0	0	342,800	0	1,918,500	0	2,261,300	0	0	0	0	0	2,513,000	0	2,513,000	2,513,000	4,774,300
28	2.10 กิจกรรมสาขาวิชาพื้นฐานทั่วไป data d:	0	0	0	0	0	0	0	0	0	0	0	0	0	0	0	0	0	0	0



ประมาณรายจ่ายที่ขอตั้ง ประจำปีงบประมาณ 2557  
 จำนวนตามหน่วยงาน โครงสร้างงบประมาณ กิจกรรม กองทุน และงบรายจ่าย  
 วิทยาเขตชุมพร

รหัส บัญชี	ตำแหน่งงาน/งานโครงการ/หน่วยงาน	งบรายจ่าย																			
		งบบุคลากร				งบดำเนินงาน					งบเงินอุดหนุน	งบรายจ่ายอื่น	งบดำเนินงาน			งบลงทุน			รวม	รวมเงิน ทั้งสิ้น	
		เงินเดือน	ค่าจ้างประจำ	ค่าจ้างชั่วคราว	รวม	ตอบแทน	ใช้สอย	วัสดุ	สาธารณูปโภค	รวม			ใช้สอย	วัสดุ	รวม	ค่าอุปกรณ์	ที่ดินสิ่งก่อสร้าง	รวม			
09010	ข. แผนงานบริการวิชาการแก่สังคม	กองทุนบริการวิชาการ (รหัส 0400)										กองทุนสินทรัพย์ถาวร (รหัส 0600)									รวมเงิน ทั้งสิ้น
0201	1. งานบริการวิชาการแก่ชุมชน	0	0	0	0	0	0	0	0	0	2,451,600	0	0	0	0	0	0	0	0	0	2,451,600
09011	ค. แผนงานศาสนาศิลปะและวัฒนธรรม	กองทุนทำนุบำรุงศิลปวัฒนธรรม (รหัส 0701)										กองทุนสินทรัพย์ถาวร (รหัส 0600)									รวมเงิน ทั้งสิ้น
0301	1. งานทำนุบำรุงศิลปวัฒนธรรม	0	0	0	0	0	0	0	0	0	112,900	0	0	0	0	0	0	0	0	0	112,900
06	ด้านวิทยาศาสตร์และเทคโนโลยี	กองทุนวิจัย (รหัส 0300)										กองทุนสินทรัพย์ถาวร (รหัส 0600)									รวมเงิน ทั้งสิ้น
06004	ก. แผนงานวิจัย	0										0									0
0401	1. งานวิจัย พัฒนาและถ่ายทอดเทคโนโลยี	0	0	0	0	0	0	0	0	0	7,647,700	0	0	0	0	0	0	0	0	0	7,647,700
	รวมทั้งสิ้น	0	0	0	0	2,502,800	7,475,100	9,019,600	7,942,600	26,940,100	10,212,200	0	284,400	150,000	434,400	11,541,900	37,760,000	49,301,900	49,736,300	86,888,600	

ประมาณรายจ่ายที่ขอตั้ง ประจำปีงบประมาณ 2557  
 จำนวนตามหน่วยงาน โครงสร้างงบประมาณ กิจกรรม กองทุน และงบรายจ่าย  
 วิทยาลัยนานาชาติ

หน่วย : บาท

รหัส บัญชี	ด้านแผนงาน/งานโครงการ/หน่วยงาน	งบรายจ่าย																									
		งบบุคลากร				งบดำเนินงาน					งบเงินอุดหนุน	งบรายจ่ายอื่น	งบดำเนินงาน			งบลงทุน			รวม	รวมเงิน ทั้งสิ้น							
		เงินเดือน	ค่าจ้างประจำ	ค่าจ้างชั่วคราว	รวม	ตอบแทน	ให้สอย	วัสดุ	สาธารณูปโภค	รวม			ให้สอย	วัสดุ	รวม	ค่าครุภัณฑ์	ที่ดินสิ่งก่อสร้าง	รวม									
09	ด้านการพัฒนาประชากร																										
09007	ก. แผนงานจัดการศึกษาอุดมศึกษา	0	0	0	0	0	0	1,268,600	0	1,268,600	0	0	0	0	0	0	0	0	0	0	0	0	0	0	0	0	1,268,600
0101	1. งานสนับสนุนการจัดการศึกษา	0	0	0	0	0	0	0	0	0	0	0	0	0	0	0	0	0	0	0	0	0	0	0	0	0	
		กองทุนทั่วไป (รหัส 0100)										กองทุนสินทรัพย์ถาวร (รหัส 0600)							รวมเงิน ทั้งสิ้น								
10	1.1 กิจกรรมบริหารทั่วไป (งานนโยบายและแผน งานสำนักพิมพ์/โรงพิมพ์)	0	0	0	0	0	0	0	0	0	0	0	0	0	0	0	0	0	0	0	0	0	0	0	0	0	
		กองทุนเพื่อการศึกษา (รหัส 0200)										กองทุนสินทรัพย์ถาวร (รหัส 0600)							รวมเงิน ทั้งสิ้น								
14	1.6 กิจกรรมบริหารวิชาการ	0	0	0	0	0	0	0	0	0	0	0	0	0	0	0	0	0	0	0	0	0	0	0	0	0	
		กองทุนกิจการนักศึกษา (รหัส 0500)										กองทุนสินทรัพย์ถาวร (รหัส 0600)							รวมเงิน ทั้งสิ้น								
15	1.6 กิจกรรมพัฒนาคุณภาพนักศึกษา	0	0	0	0	0	0	0	0	0	0	0	0	0	0	0	0	0	0	0	0	0	0	0	0	0	
		กองทุนพัฒนามบุคลากรทางวิชาการ (รหัส 0703)										กองทุนสินทรัพย์ถาวร (รหัส 0600)							รวมเงิน ทั้งสิ้น								
16	1.7 กิจกรรมพัฒนามบุคลากรทางวิชาการ	0	0	0	0	0	0	0	0	0	0	0	0	0	0	0	0	0	0	0	0	0	0	0	0	0	
		กองทุนเพื่อการศึกษา (รหัส 0200)										กองทุนสินทรัพย์ถาวร (รหัส 0600)							รวมเงิน ทั้งสิ้น								
18	1.9 กิจกรรมพัฒนามหลักสูตรการเรียนการสอน	0	0	0	0	0	0	0	0	0	0	0	0	0	0	0	0	0	0	0	0	0	0	0	0	0	
0102	2. งานจัดการศึกษาด้านวิทยาศาสตร์ และเทคโนโลยี																										
		กองทุนเพื่อการศึกษา (รหัส 0200)										กองทุนสินทรัพย์ถาวร (รหัส 0600)							รวมเงิน ทั้งสิ้น								
22	2.4 กิจกรรมสาขาวิศวกรรมศาสตร์	0	0	0	0	0	0	1,268,600	0	1,268,600	0	0	0	0	0	0	0	0	0	0	0	0	0	0	0	1,268,600	

ประมาณรายจ่ายที่ขอตั้ง ประจำปีงบประมาณ 2557  
จำแนกตามหน่วยงาน โครงสร้างงบประมาณ กิจกรรม กองทุน และงบรายจ่าย  
วิทยาลัยนานาชาติ

รหัส บัญชี	ด้านแผนงาน/งานโครงการ/หน่วยงาน	งบรายจ่าย																			
		งบบุคลากร				งบดำเนินงาน					งบเงินอุดหนุน		งบดำเนินงาน			งบลงทุน			รวม	รวมเงิน ทั้งสิ้น	
		เงินเดือน	ค่าจ้างประจำ	ค่าจ้างชั่วคราว	รวม	ตอบแทน	ใช้สอย	วัสดุ	สาธารณูปโภค	รวม	งบเงินอุดหนุน	งบรายจ่ายอื่น	ใช้สอย	วัสดุ	รวม	ค่าครุภัณฑ์	ที่ดินสิ่งก่อสร้าง	รวม			
09010	ข. แผนงานบริการวิชาการแก่สังคม	กองทุนบริการวิชาการ (รหัส 0400)										กองทุนสินทรัพย์ถาวร (รหัส 0600)								รวมเงิน ทั้งสิ้น	
0201	1. งานบริการวิชาการแก่ชุมชน	0	0	0	0	0	0	0	0	0	0	0	0	0	0	0	0	0	0	0	0
09011	ค. แผนงานศาสนาศิลปะและวัฒนธรรม	กองทุนทำนุบำรุงศิลปวัฒนธรรม (รหัส 0701)										กองทุนสินทรัพย์ถาวร (รหัส 0600)								รวมเงิน ทั้งสิ้น	
0301	1. งานทำนุบำรุงศิลปวัฒนธรรม	0	0	0	0	0	0	0	0	0	0	0	0	0	0	0	0	0	0	0	0
06	ด้านวิทยาศาสตร์และเทคโนโลยี	กองทุนวิจัย (รหัส 0300)										กองทุนสินทรัพย์ถาวร (รหัส 0600)								รวมเงิน ทั้งสิ้น	
06004	ก. แผนงานวิจัย	กองทุนวิจัย (รหัส 0300)										กองทุนสินทรัพย์ถาวร (รหัส 0600)								รวมเงิน ทั้งสิ้น	
0401	1. งานวิจัย พัฒนาและถ่ายทอดเทคโนโลยี	0	0	0	0	0	0	0	0	0	0	0	0	0	0	0	0	0	0	0	0
	<b>รวมทั้งสิ้น</b>	0	0	0	0	0	0	1,268,600	0	1,268,600	0	0	0	0	0	0	0	0	0	0	0

ประมาณรายจ่ายที่ขอตั้ง ประจำปีงบประมาณ 2557  
 จำนวนตามหน่วยงาน โครงสร้างงบประมาณ กิจกรรม กองทุน และงบรายจ่าย  
 วิทยาลัยนาโนเทคโนโลยีพระจอมเกล้าเจ้าคุณทหารลาดกระบัง

หน่วย : บาท

รหัส บัญชี	ด้านแผนงาน/งาน/โครงการ/หน่วยงาน	งบรายจ่าย																รวม เงิน ทั้งสิ้น					
		งบบุคลากร				งบดำเนินงาน					งบเงินอุดหนุน	งบรายจ่ายอื่น	งบดำเนินงาน			งบลงทุน			รวม				
		เงินเดือน	ค่าจ้างประจำ	ค่าจ้างชั่วคราว	รวม	ตอบแทน	ใช้สอย	วัสดุ	สาธารณูปโภค	รวม			ใช้สอย	วัสดุ	รวม	ค่าผูกพัน	ที่ดินสิ่งก่อสร้าง			รวม			
09	ด้านการพัฒนาประชากร																						
09007	ก. แผนงานจัดการศึกษาอุดมศึกษา	0	0	0	0	0	1,620,000	1,455,000	3,000,000	6,075,000	0	0	166,500	0	166,500	25,799,700	0	25,799,700	25,966,200	32,041,200			
0101	1. งานสนับสนุนการจัดการศึกษา	0	0	0	0	0	1,620,000	145,000	3,000,000	4,765,000	0	0	166,500	0	166,500	0	0	0	166,500	4,931,500			
10	1.1 กิจกรรมบริหารทั่วไป (งานนโยบายและแผน งานสำนักพิมพ์/โรงพิมพ์)	0	0	0	0	0	1,620,000	145,000	3,000,000	4,765,000	0	0	166,500	0	166,500	0	0	0	166,500	4,931,500			
14	1.6 กิจกรรมบริหารวิชาการ	0	0	0	0	0	0	0	0	0	0	0	0	0	0	0	0	0	0	0			
15	1.6 กิจกรรมพัฒนาคุณภาพนักศึกษา	0	0	0	0	0	0	0	0	0	0	0	0	0	0	0	0	0	0	0			
16	1.7 กิจกรรมพัฒนาบุคลากรทางวิชาการ	0	0	0	0	0	0	0	0	0	0	0	0	0	0	0	0	0	0	0			
18	1.9 กิจกรรมพัฒนาหลักสูตรการเรียนการสอน	0	0	0	0	0	0	0	0	0	0	0	0	0	0	0	0	0	0	0			
0102	2. งานจัดการศึกษาด้านวิทยาศาสตร์ และเทคโนโลยี																						
21	2.3 กิจกรรมสาขาวิทยาศาสตร์	0	0	0	0	0	0	1,310,000	0	1,310,000	0	0	0	0	0	25,799,700	0	25,799,700	25,799,700	27,109,700			

ประมาณรายจ่ายที่ขอตั้ง ประจำปีงบประมาณ 2557  
 จำแนกตามหน่วยงาน โครงสร้างงบประมาณ กิจกรรม กองทุน และงบรายจ่าย  
 วิทยาลัยนาเทคโนโลยีพระจอมเกล้าเจ้าคุณทหารลาดกระบัง

รหัส บัญชี	ด้าน/แผนงาน/งาน/โครงการ/หน่วยงาน	งบรายจ่าย																				
		งบบุคลากร				งบดำเนินงาน					งบรายจ่ายอื่น		งบดำเนินงาน			งบลงทุน			รวม	รวมเงิน ทั้งสิ้น		
		เงินเดือน	ค่าจ้างประจำ	ค่าจ้างชั่วคราว	รวม	ตอบแทน	ใช้สอย	วัสดุ	สาธารณูปโภค	รวม	งบเพิ่มอุดหนุน	งบรายจ่ายอื่น	ใช้สอย	วัสดุ	รวม	ค่าผูกพัน	ที่ดินสิ่งก่อสร้าง	รวม				
09010	ข. แผนงานบริการวิชาการแก่สังคม	กองทุนบริการวิชาการ (รหัส 0400)									กองทุนสินทรัพย์ถาวร (รหัส 0600)									รวมเงิน ทั้งสิ้น		
0201	1. งานบริการวิชาการแก่ชุมชน	0	0	0	0	0	0	0	0	0	1,541,600	0	0	0	0	0	0	0	0	0	0	1,541,600
09011	ค. แผนงานศาสนาศิลปะและวัฒนธรรม	กองทุนทำนุบำรุงศิลปวัฒนธรรม (รหัส 0701)									กองทุนสินทรัพย์ถาวร (รหัส 0600)									รวมเงิน ทั้งสิ้น		
0301	1. งานทำนุบำรุงศิลปวัฒนธรรม	0	0	0	0	0	0	0	0	0	0	0	0	0	0	0	0	0	0	0	0	0
06	ด้านวิทยาศาสตร์และเทคโนโลยี	กองทุนวิจัย (รหัส 0300)									กองทุนสินทรัพย์ถาวร (รหัส 0600)									รวมเงิน ทั้งสิ้น		
06004	ก. แผนงานวิจัย	กองทุนวิจัย (รหัส 0300)									กองทุนสินทรัพย์ถาวร (รหัส 0600)									รวมเงิน ทั้งสิ้น		
0401	1. งานวิจัย พัฒนาและถ่ายทอดเทคโนโลยี	0	0	0	0	0	0	0	0	0	2,273,300	0	0	0	0	0	0	0	0	0	0	2,273,300
	<b>รวมทั้งสิ้น</b>	0	0	0	0	0	1,620,000	1,455,000	3,000,000	6,075,000	3,814,900	0	166,500	0	166,500	25,799,700	0	25,799,700	25,966,200	35,856,100		

ประมาณรายจ่ายที่ขอตั้ง ประจำปีงบประมาณ 2557  
จำนวนกตามหน่วยงาน โครงสร้างงบประมาณ กิจกรรม กองทุน และงบรายจ่าย  
วิทยาลัยนวัตกรรมการจัดการข้อมูล

หน่วย : บาท

รหัส บัญชี	ด้านแผนงาน/งาน/โครงการ/หน่วยงาน	งบรายจ่าย																															
		งบบุคลากร				งบดำเนินงาน					งบรายจ่ายอื่น		งบดำเนินงาน			งบลงทุน			รวม	รวมเงิน ทั้งสิ้น													
		เงินเดือน	ค่าจ้างประจำ	ค่าจ้างชั่วคราว	รวม	ตอบแทน	ใช้สอย	วัสดุ	สาธารณูปโภค	รวม	งบเงินอุดหนุน	งบรายจ่ายอื่น	ใช้สอย	วัสดุ	รวม	ค่าครุภัณฑ์	ที่ดินสิ่งก่อสร้าง	รวม															
09	ด้านการพัฒนาประชากร																																
09007	ก. แผนงานจัดการศึกษาอุดมศึกษา	0	0	0	0	0	0	992,400	0	992,400	0	0	0	0	0	0	0	0	0	0	0	0	0	0	0	0	0	0	0	0	0	992,400	
0101	1. งานสนับสนุนการจัดการศึกษา	0	0	0	0	0	0	0	0	0	0	0	0	0	0	0	0	0	0	0	0	0	0	0	0	0	0	0	0	0	0		
		กองทุนทั่วไป (รหัส 0100)										กองทุนสินทรัพย์ถาวร (รหัส 0600)						รวมเงิน ทั้งสิ้น															
10	1.1 กิจกรรมบริหารทั่วไป (งานนโยบายและแผน งานสำนักพิมพ์/โรงพิมพ์)	0	0	0	0	0	0	0	0	0	0	0	0	0	0	0	0	0	0	0	0	0	0	0	0	0	0	0	0	0	0		
		กองทุนเพื่อการศึกษา (รหัส 0200)										กองทุนสินทรัพย์ถาวร (รหัส 0600)						รวมเงิน ทั้งสิ้น															
14	1.6 กิจกรรมบริหารวิชาการ	0	0	0	0	0	0	0	0	0	0	0	0	0	0	0	0	0	0	0	0	0	0	0	0	0	0	0	0	0	0		
		กองทุนกิจกรรมนักศึกษา (รหัส 0500)										กองทุนสินทรัพย์ถาวร (รหัส 0600)						รวมเงิน .....															
15	1.6 กิจกรรมพัฒนาคุณภาพนักศึกษา	0	0	0	0	0	0	0	0	0	0	0	0	0	0	0	0	0	0	0	0	0	0	0	0	0	0	0	0	0	0		
		กองทุนพัฒนาบุคลากร (รหัส 0703)										กองทุนสินทรัพย์ถาวร (รหัส 0600)						รวมเงิน ทั้งสิ้น															
16	1.7 กิจกรรมพัฒนาบุคลากรทางวิชาการ	0	0	0	0	0	0	0	0	0	0	0	0	0	0	0	0	0	0	0	0	0	0	0	0	0	0	0	0	0	0		
		กองทุนเพื่อการศึกษา (รหัส 0200)										กองทุนสินทรัพย์ถาวร (รหัส 0600)						รวมเงิน ทั้งสิ้น															
18	1.9 กิจกรรมพัฒนาหลักสูตรการเรียนการสอน	0	0	0	0	0	0	0	0	0	0	0	0	0	0	0	0	0	0	0	0	0	0	0	0	0	0	0	0	0	0		
0102	2. งานจัดการศึกษาด้านวิทยาศาสตร์ และเทคโนโลยี	กองทุนเพื่อการศึกษา (รหัส 0200)										กองทุนสินทรัพย์ถาวร (รหัส 0600)						รวมเงิน ทั้งสิ้น															
22	2.3 กิจกรรมสาขาวิศวกรรมศาสตร์	0	0	0	0	0	0	992,400	0	992,400	0	0	0	0	0	0	0	0	0	0	0	0	0	0	0	0	0	0	0	992,400			

ประมาณรายจ่ายที่ขอตั้ง ประจำปีงบประมาณ 2557  
 จำนวนตามหน่วยงาน โครงสร้างงบประมาณ กิจกรรม กองทุน และงบรายจ่าย  
 วิทยาลัยนวัตกรรมการจัดการข้อมูล

รหัส บัญชี	ด้านแผนงาน/งาน/โครงการ/หน่วยงาน	งบรายจ่าย																			
		งบบุคลากร				งบดำเนินงาน					งบรายจ่ายอื่น		งบดำเนินงาน			งบลงทุน			รวม	รวมเงิน ทั้งสิ้น	
		เงินเดือน	ค่าจ้างประจำ	ค่าจ้างชั่วคราว	รวม	ตอบแทน	ใช้สอย	วัสดุ	สาธารณูปโภค	รวม	งบเงินอุดหนุน	งบรายจ่ายอื่น	ใช้สอย	วัสดุ	รวม	ค่าผูกพัน	ที่ดินสิ่งก่อสร้าง	รวม			
09010	ข. แผนงานบริการวิชาการแก่สังคม	กองทุนบริการวิชาการ (รหัส 0400)										กองทุนสินทรัพย์ถาวร (รหัส 0600)							รวมเงิน ทั้งสิ้น		
0201	1. งานบริการวิชาการแก่ชุมชน	0	0	0	0	0	0	0	0	0	0	0	0	0	0	0	0	0	0	0	0
09011	ค. แผนงานศาสนาศิลปะและวัฒนธรรม	กองทุนทำนุบำรุงศิลปวัฒนธรรม (รหัส 0701)										กองทุนสินทรัพย์ถาวร (รหัส 0600)							รวมเงิน ทั้งสิ้น		
0301	1. งานทำนุบำรุงศิลปวัฒนธรรม	0	0	0	0	0	0	0	0	0	0	0	0	0	0	0	0	0	0	0	0
06	ด้านวิทยาศาสตร์และเทคโนโลยี	กองทุนวิจัย (รหัส 0300)										กองทุนสินทรัพย์ถาวร (รหัส 0600)							รวมเงิน ทั้งสิ้น		
06004	ก. แผนงานวิจัย	กองทุนวิจัย (รหัส 0300)										กองทุนสินทรัพย์ถาวร (รหัส 0600)							รวมเงิน ทั้งสิ้น		
0401	1. งานวิจัย พัฒนาและถ่ายทอดเทคโนโลยี	0	0	0	0	0	0	0	0	0	0	0	0	0	0	0	0	0	0	0	0
	รวมทั้งสิ้น	0	0	0	0	0	0	992,400	0	992,400	0	0	0	0	0	0	0	0	0	0	992,400

ประมาณรายจ่ายที่ขอตั้ง ประจำปีงบประมาณ 2557  
 จำนวนตามหน่วยงาน โครงสร้างงบประมาณ กิจกรรม กองทุน และงบรายจ่าย  
 วิทยาลัยการบริหารและจัดการ

หน่วย : บาท

รหัส บัญชี	ด้าน/แผนงาน/งานโครงการ/หน่วยงาน	งบรายจ่าย																			
		งบบุคลากร				งบดำเนินงาน					งบเงินอุดหนุน	งบรายจ่ายอื่น	งบดำเนินงาน			งบลงทุน			รวม	รวมเงิน ทั้งสิ้น	
		เงินเดือน	ค่าจ้างประจำ	ค่าจ้างชั่วคราว	รวม	ตอบแทน	ใช้สอย	วัสดุ	สาธารณูปโภค	รวม			ใช้สอย	วัสดุ	รวม	ค่าผูกพัน	ที่ดินสิ่งก่อสร้าง	รวม			
09	ด้านการพัฒนาประชากร																				
09007	ก. แผนงานจัดการศึกษาอุดมศึกษา	0	0	0	0	160,200	1,761,600	3,823,000	80,000	5,824,800	200,000	0	130,000	25,000	155,000	0	24,000,000	24,000,000	24,155,000	30,179,800	
0101	1. งานสนับสนุนการจัดการศึกษา	0	0	0	0	160,200	1,761,600	245,000	80,000	2,246,800	200,000	0	130,000	25,000	155,000	0	24,000,000	24,000,000	24,155,000	26,601,800	
10	1.1 กิจกรรมบริหารทั่วไป (งานนโยบายและแผน งานสำนักพิมพ์/โรงพิมพ์)	0	0	0	0	123,000	1,494,800	195,000	80,000	1,892,800	0	0	100,000	25,000	125,000	0	24,000,000	24,000,000	24,125,000	26,017,800	
14	1.6 กิจกรรมบริหารวิชาการ	0	0	0	0	0	0	0	0	0	200,000	0	0	0	0	0	0	0	0	200,000	
15	1.6 กิจกรรมพัฒนาคุณภาพนักศึกษา	0	0	0	0	0	0	0	0	0	0	0	0	0	0	0	0	0	0	0	
16	1.7 กิจกรรมพัฒนาบุคลากรทางวิชาการ	0	0	0	0	0	16,800	0	0	16,800	0	0	0	0	0	0	0	0	0	16,800	
17	1.8 กิจกรรมผลิตและพัฒนาสื่อการศึกษา	0	0	0	0	37,200	250,000	50,000	0	337,200	0	0	30,000	0	30,000	0	0	0	30,000	367,200	
18	1.9 กิจกรรมพัฒนาหลักสูตรการเรียนการสอน	0	0	0	0	0	200,000	0	0	200,000	0	0	0	0	0	0	0	0	0	200,000	
19	1.10 กิจกรรมส่งเสริมการผลิตตำรา	0	0	0	0	0	0	0	0	0	0	0	0	0	0	0	0	0	0	0	
0102	2. งานจัดการศึกษาด้านวิทยาศาสตร์ และเทคโนโลยี																				
29	2.11 กิจกรรมสาขาบริหารและการจัดการ	0	0	0	0	0	0	3,578,000	0	3,578,000	0	0	0	0	0	0	0	0	0	3,578,000	

data d:

21/5/2013

๕๓ 1/32



ประมาณรายจ่ายที่ขอตั้ง ประจำปีงบประมาณ 2557  
 จำนวนตามหน่วยงาน โครงสร้างงบประมาณ กิจกรรม กองทุน และงบรายจ่าย  
 วิทยาลัยการบิหารและการจัดการ

รหัส บัญชี	ด้านแผนงาน/งาน/โครงการ/หน่วยงาน	งบรายจ่าย																				รวม ทั้งสิ้น	รวมเงิน ทั้งสิ้น				
		งบบุคลากร				งบดำเนินงาน					งบเงินอุดหนุน	งบรายจ่ายอื่น	งบดำเนินงาน			งบลงทุน			รวม								
		เงินเดือน	ค่าจ้างประจำ	ค่าจ้างชั่วคราว	รวม	ตอบแทน	ใช้สอย	วัสดุ	สาธารณูปโภค	รวม			ใช้สอย	วัสดุ	รวม	ค่าครุภัณฑ์	ที่ดินสิ่งก่อสร้าง	รวม									
09010 0201	ข. แผนงานบริการวิชาการแก่สังคม 1. งานบริการวิชาการแก่ชุมชน	กองทุนบริการวิชาการ (รหัส 0400)										กองทุนสินทรัพย์ถาวร (รหัส 0600)										รวมเงิน ทั้งสิ้น	0				
		0	0	0	0	0	0	0	0	0	0	0	0	0	0	0	0	0	0	0	0	0	0	0	0	0	0
09011 0301	ค. แผนงานศาสนาศิลปะและวัฒนธรรม 1. งานทำนุบำรุงศิลปวัฒนธรรม	กองทุนทำนุบำรุงศิลปวัฒนธรรม (รหัส 0701)										กองทุนสินทรัพย์ถาวร (รหัส 0600)										รวมเงิน ทั้งสิ้น	0				
		0	0	0	0	0	0	0	0	0	0	0	0	0	0	0	0	0	0	0	0	0	0	0	0	0	0
06 06004 0401	ด้านวิทยาศาสตร์และเทคโนโลยี ก. แผนงานวิจัย 1. งานวิจัย พัฒนาและถ่ายทอดเทคโนโลยี	กองทุนวิจัย (รหัส 0300)										กองทุนสินทรัพย์ถาวร (รหัส 0600)										รวมเงิน ทั้งสิ้น	0				
		0	0	0	0	0	0	0	0	0	0	0	0	0	0	0	0	0	0	0	0	0	0	0	0	0	0
	<b>รวมทั้งสิ้น</b>	0	0	0	0	160,200	1,761,600	3,823,000	80,000	5,824,800	200,000	0	130,000	25,000	155,000	0	24,000,000	24,000,000	24,155,000	30,179,800							

สรุปคำตอบแทน ใช้สอย และวัสดุ

คำตอบแทน

A	B	C	D	E	F	G	H	I	J	K	L	M	N
1												F5-P-วง-001	
2												แก้ไขครั้งที่ 0	
3													
4													
5													
6	รหัส												
7	บัญชี	ด้านแผนงาน/งาน/โครงการ/หน่วยงาน	ค่าล่วงเวลา	เงิน ปจด./พิเศษ/เพิ่มขึ้น	คอบแทนหมาจ่าย	ค่าช่าบ้าน	ค่าตอบแทนผู้ปฏิบัติงานให้ราชการ					ค่าเบี้ยประชุม	ยอดรวม
8		กองทุน/กิจกรรม			รถประจำตำแหน่ง		เงินสมนาคุณ	ค่าสอนพิเศษ	ค่าตรวจกระดาษ	ค่าตอบแทน	รวม	กรรมการตรวจการจ้าง	
9	09	ด้านการพัฒนาประชากร											
10	09007	ก. แผนงานจัดการศึกษาอุดมศึกษา	6,448,200	19,719,400	0	0	0	17,041,800	1,359,800	0	18,401,600	2,386,000	46,955,200
11	0101	1. งานสนับสนุนการจัดการศึกษา	5,154,200	19,719,400	0	0	0	0	0	0	0	2,386,000	27,259,600
12			กองทุนทั่วไป (รหัส 0100)										
13	10	1.1 กิจกรรมบริหารทั่วไป	4,630,800	19,719,400	0	0	0	0	0	0	0	2,386,000	26,736,200
14													
15		สำนักงานอธิการบดี	898,600	19,719,400	0	0	0	0	0	0	0	2,386,000	23,004,000
16		คณะวิศวกรรมศาสตร์	1,252,000	0	0	0	0	0	0	0	0	0	1,252,000
17		คณะสถาปัตยกรรมศาสตร์	45,000	0	0	0	0	0	0	0	0	0	45,000
18		คณะครุศาสตร์อุตสาหกรรม	39,000	0	0	0	0	0	0	0	0	0	39,000
19		คณะวิทยาศาสตร์	0	0	0	0	0	0	0	0	0	0	0
20		คณะเทคโนโลยีการเกษตร	1,619,600	0	0	0	0	0	0	0	0	0	1,619,600
21		คณะเทคโนโลยีสารสนเทศ	187,400	0	0	0	0	0	0	0	0	0	187,400
22		คณะอุตสาหกรรมเกษตร	0	0	0	0	0	0	0	0	0	0	0
23		สำนักบริการคอมพิวเตอร์	0	0	0	0	0	0	0	0	0	0	0
24		สำนักหอสมุดกลาง	0	0	0	0	0	0	0	0	0	0	0
25		สำนักทะเบียนและประมวลผล	0	0	0	0	0	0	0	0	0	0	0
26		สำนักส่งเสริมและบริหารวิชาการฯ	0	0	0	0	0	0	0	0	0	0	0
27		วิทยาเขตชุมพร	466,200	0	0	0	0	0	0	0	0	0	466,200
28		วิทยาลัยนานาชาติ	0	0	0	0	0	0	0	0	0	0	0
29		วิทยาลัยนานาชาติ	0	0	0	0	0	0	0	0	0	0	0
30		วิทยาลัยนวัตกรรมฯ	0	0	0	0	0	0	0	0	0	0	0
31		วิทยาลัยบริหารและจัดการ	123,000	0	0	0	0	0	0	0	0	0	123,000
32													
33													
34													

A	B	C	D	E	F	G	H	I	J	K	L	M	N
35													
36													
37													F5-P-33-001
38													แก้ไขครั้งที่ 0
39													
40													
41	รหัส												
42	บัญชี	ด้าน/แผนงาน/งาน/โครงการ/หน่วยงาน	ค่าล่วงเวลา	ค่าตอบแทนพิเศษ/เพิ่มขึ้น	เงินปงด/ค่าครองชีพ	ค่าเช่าบ้าน	ค่าตอบแทนผู้ปฏิบัติงานให้ราชการ				ค่าเบี้ยประชุม	ยอดรวม	
43		กองทุน/กิจกรรม					เงินสมนาคุณ	ค่าสอนพิเศษ	ค่าตรวจกระดาษคำตอบ	ค่าตอบแทนวิทยากร	รวม		
44	11	1.2 กิจกรรมทะเบียนนักศึกษา	กองทุนทั่วไป (รหัส 0100)										
45		และประมวลผล	261,600	0	0	0	0	0	0	0	0	0	261,600
46		สำนักทะเบียนและประมวลผล	0	0	0	0	0	0	0	0	0	0	0
47		คณะวิศวกรรมศาสตร์	255,600	0	0	0	0	0	0	0	0	0	255,600
48		คณะสถาปัตยกรรมศาสตร์	0	0	0	0	0	0	0	0	0	0	0
49		คณะครู ศึกษาศาสตร์อุตสาหกรรม	6,000	0	0	0	0	0	0	0	0	0	6,000
50		คณะเทคโนโลยีการเกษตร	0	0	0	0	0	0	0	0	0	0	0
51		คณะอุตสาหกรรมเกษตร	0	0	0	0	0	0	0	0	0	0	0
52													
53	12	1.3 กิจกรรมบริการห้องสมุดและ	กองทุนทั่วไป (รหัส 0100)										
54		เทคโนโลยีทางการศึกษา	0	0	0	0	0	0	0	0	0	0	0
55		สำนักหอสมุดกลาง	0	0	0	0	0	0	0	0	0	0	0
56		คณะวิทยาศาสตร์	0	0	0	0	0	0	0	0	0	0	0
57		คณะเทคโนโลยีการเกษตร	0	0	0	0	0	0	0	0	0	0	0
58		วิทยาเขตชุมพร	0	0	0	0	0	0	0	0	0	0	0
59													
60	13	1.4 กิจกรรมบริการคอมพิวเตอร์	กองทุนทั่วไป (รหัส 0100)										
61		ทางวิชาการ	10,000	0	0	0	0	0	0	0	0	0	10,000
62		สำนักบริการคอมพิวเตอร์	0	0	0	0	0	0	0	0	0	0	0
63		คณะครู ศึกษาศาสตร์อุตสาหกรรม	10,000	0	0	0	0	0	0	0	0	0	10,000
64													
65													
66													
67													

A	B	C	D	E	F	G	H	I	J	K	L	M	N
68												F5-P-๖4-001	
69												แก้ไขครั้งที่ 0	
70													
71													
72													หน่วย : บาท
73	รหัส	ด้าน/แผนงาน/งาน/โครงการ/หน่วยงาน กองทุน/กิจกรรม	ค่าล่วงเวลา	ค่าตอบแทน พิเศษ/เต็มขั้น	เงินปจต./ ค่าครองชีพ	ค่าเช่าบ้าน	ค่าตอบแทนผู้ปฏิบัติงานให้ราชการ				ค่าเบี้ยประชุม กรรมการ	ยอดรวม	
74	บัญชี						เงินสมนาคุณ	ค่าสอนพิเศษ	ค่าตรวจกระดาษ	ค่าตอบแทน วิทยากร			รวม
75									ค่าตอบแทน				
76													
77	14	1.5 กิจกรรมบริหารวิชาการ	195,600	0	0	0	0	0	0	0	0	0	195,600
78		สำนักทะเบียนและประมวลผล	0	0	0	0	0	0	0	0	0	0	0
79		คณะวิศวกรรมศาสตร์	195,600	0	0	0	0	0	0	0	0	0	195,600
80		คณะสถาปัตยกรรมศาสตร์	0	0	0	0	0	0	0	0	0	0	0
81		คณะครุศาสตร์อุตสาหกรรม	0	0	0	0	0	0	0	0	0	0	0
82		คณะวิทยาศาสตร์	0	0	0	0	0	0	0	0	0	0	0
83		คณะเทคโนโลยีการเกษตร	0	0	0	0	0	0	0	0	0	0	0
84		คณะเทคโนโลยีสารสนเทศ	0	0	0	0	0	0	0	0	0	0	0
85		คณะอุตสาหกรรมเกษตร	0	0	0	0	0	0	0	0	0	0	0
86		วิทยาเขตชุมพร	0	0	0	0	0	0	0	0	0	0	0
87		วิทยาลัยนานาชาติ	0	0	0	0	0	0	0	0	0	0	0
88		วิทยาลัยนานาชาติ	0	0	0	0	0	0	0	0	0	0	0
89		วิทยาลัยนวัตกรรมฯ	0	0	0	0	0	0	0	0	0	0	0
90		วิทยาลัยบริหารและจัดการ	0	0	0	0	0	0	0	0	0	0	0
91													
92													
93													
94													

A	B	C	D	E	F	G	H	I	J	K	L	M	N
95												F5-P-33-001	
96												แก้ไขครั้งที่ 0	
97													
98													
99													หน่วย : บาท
100	รหัส	ด้าน/แผนงาน/งาน/โครงการ/หน่วยงาน กองทุน/กิจกรรม	ค่าตัวเวลา	ค่าตอบแทน พิเศษ/เพิ่มขึ้น	เงินปจต./ ค่าครองชีพ	ค่าเช่าบ้าน	ค่าตอบแทนผู้ปฏิบัติงานให้ราชการ					ค่าเบี้ยประชุม กรรมการ	ยอดรวม
101	บัญชี						เงินสมนาคุณ	ค่าสอนพิเศษ	ค่าตรวจกระดาษ	ค่าตอบแทน วิทยากร	รวม		
102								ค่าตอบแทน	ค่าตอบแทน				
103							กองทุนกิจกรรมนักศึกษา (รหัส 0500)						
104	15	1.6 กิจกรรมพัฒนาคุณภาพนักศึกษา	6,000	0	0	0	0	0	0	0	0	0	6,000
105		สำนักงานอธิการบดี	0	0	0	0	0	0	0	0	0	0	0
106		คณะวิศวกรรมศาสตร์	0	0	0	0	0	0	0	0	0	0	0
107		คณะสถาปัตยกรรมศาสตร์	0	0	0	0	0	0	0	0	0	0	0
108		คณะครู ศึกษาศาสตร์อุตสาหกรรม	6,000	0	0	0	0	0	0	0	0	0	6,000
109		คณะวิทยาศาสตร์	0	0	0	0	0	0	0	0	0	0	0
110		คณะเทคโนโลยีการเกษตร	0	0	0	0	0	0	0	0	0	0	0
111		คณะเทคโนโลยีสารสนเทศ	0	0	0	0	0	0	0	0	0	0	0
112		คณะอุตสาหกรรมเกษตร	0	0	0	0	0	0	0	0	0	0	0
113		วิทยาเขตชุมพร	0	0	0	0	0	0	0	0	0	0	0
114		วิทยาลัยนานาชาติ	0	0	0	0	0	0	0	0	0	0	0
115		วิทยาลัยนาโนฯ	0	0	0	0	0	0	0	0	0	0	0
116		วิทยาลัยนวัตกรรมฯ	0	0	0	0	0	0	0	0	0	0	0
117		วิทยาลัยบริหารและจัดการ	0	0	0	0	0	0	0	0	0	0	0
118													

A	B	C	D	E	F	G	H	I	J	K	L	M	N
119													F5-P-วง-001
120													แก้ไขครั้งที่ 0
121													
122													
123													
													หน่วย : บาท
124	รหัส	ด้าน/แผนงาน/งาน/โครงการ/หน่วยงาน กองทุน/กิจกรรม	ค่าล่วงเวลา	ค่าตอบแทน พิเศษ/เพิ่มขึ้น	เงินปจต/ ค่าครองชีพ	ค่าเช่าบ้าน	ค่าตอบแทนผู้ปฏิบัติงานให้ราชการ					ค่าเบี้ยประชุม กรรมการ	ยอดรวม
125	บัญชี						เงินสมนาคุณ	ค่าสอนพิเศษ	ค่าตรวจกระดาษ คำตอบ	ค่าตอบแทน วิทยากร	รวม		
126													
127	16	1.7 กิจกรรมพัฒนาบุคลากร	กองทุนพัฒนาบุคลากร (รหัส 0703)										
128		ทางวิชาการ	0	0	0	0	0	0	0	0	0	0	0
129		สำนักงานอธิการบดี	0	0	0	0	0	0	0	0	0	0	0
130		คณะวิศวกรรมศาสตร์	0	0	0	0	0	0	0	0	0	0	0
131		คณะสถาปัตยกรรมศาสตร์	0	0	0	0	0	0	0	0	0	0	0
132		คณะครุศาสตร์อุตสาหกรรม	0	0	0	0	0	0	0	0	0	0	0
133		คณะวิทยาศาสตร์	0	0	0	0	0	0	0	0	0	0	0
134		คณะเทคโนโลยีการเกษตร	0	0	0	0	0	0	0	0	0	0	0
135		คณะเทคโนโลยีสารสนเทศ	0	0	0	0	0	0	0	0	0	0	0
136		คณะอุตสาหกรรมเกษตร	0	0	0	0	0	0	0	0	0	0	0
137		สำนักบริการคอมพิวเตอร์	0	0	0	0	0	0	0	0	0	0	0
138		สำนักหอสมุดกลาง	0	0	0	0	0	0	0	0	0	0	0
139		สำนักทะเบียนและประมวลผล	0	0	0	0	0	0	0	0	0	0	0
140		สำนักส่งเสริมฯ	0	0	0	0	0	0	0	0	0	0	0
141		วิทยาเขตชุมพร	0	0	0	0	0	0	0	0	0	0	0
142		วิทยาลัยนานาชาติ	0	0	0	0	0	0	0	0	0	0	0
143		วิทยาลัยนานาชาติ	0	0	0	0	0	0	0	0	0	0	0
144		วิทยาลัยนวัตกรรมฯ	0	0	0	0	0	0	0	0	0	0	0
145		วิทยาลัยบริหารและจัดการ	0	0	0	0	0	0	0	0	0	0	0
146													
147	17	1.8 กิจกรรมผลิตและพัฒนาสื่อ	กองทุนเพื่อการศึกษา (รหัส 0200)										
148		การศึกษา	47,200	0	0	0	0	0	0	0	0	0	47,200
149		คณะครุศาสตร์อุตสาหกรรม	10,000	0	0	0	0	0	0	0	0	0	10,000
150		วิทยาลัยบริหารและจัดการ	37,200	0	0	0	0	0	0	0	0	0	37,200
151													
152													



A	B	C	D	E	F	G	H	I	J	K	L	M	N
153												F5-P-วง-001	
154												แก้ไขครั้งที่ 0	
155													
156													
157													หน่วย : บาท
158	รหัส	ด้าน/แผนงาน/งาน/โครงการ/หน่วยงาน กองทุน/กิจกรรม	ค่าล่วงเวลา	ค่าตอบแทน พิเศษ/เต็มขั้น	เงินปกติ/ ค่าครองชีพ	ค่าเช่าบ้าน	ค่าตอบแทนผู้ปฏิบัติงานให้ราชการ					ค่าเบี้ยประชุม กรรมการ	ยอดรวม
159	บัญชี						เงินสมนาคุณ	ค่าสอนพิเศษ	ค่าตรวจกระดาษ คำตอบ	ค่าตอบแทน วิทยากร	รวม		
160													
161	18	1.9 กิจกรรมพัฒนาหลักสูตร	กองทุนเพื่อการศึกษา (รหัส 0200)										
162		การเรียนการสอน	0	0	0	0	0	0	0	0	0	0	0
163		สำนักงานอธิการบดี	0	0	0	0	0	0	0	0	0	0	0
164		คณะวิศวกรรมศาสตร์	0	0	0	0	0	0	0	0	0	0	0
165		คณะสถาปัตยกรรมศาสตร์	0	0	0	0	0	0	0	0	0	0	0
166		คณะครุศาสตร์อุตสาหกรรม	0	0	0	0	0	0	0	0	0	0	0
167		คณะวิทยาศาสตร์	0	0	0	0	0	0	0	0	0	0	0
168		คณะเทคโนโลยีการเกษตร	0	0	0	0	0	0	0	0	0	0	0
169		คณะเทคโนโลยีสารสนเทศ	0	0	0	0	0	0	0	0	0	0	0
170		คณะอุตสาหกรรมเกษตร	0	0	0	0	0	0	0	0	0	0	0
171		วิทยาเขตชุมพร	0	0	0	0	0	0	0	0	0	0	0
172		วิทยาลัยนานาชาติ	0	0	0	0	0	0	0	0	0	0	0
173		วิทยาลัยนาโนฯ	0	0	0	0	0	0	0	0	0	0	0
174		วิทยาลัยนวัตกรรมฯ	0	0	0	0	0	0	0	0	0	0	0
175		วิทยาลัยบริหารและจัดการ	0	0	0	0	0	0	0	0	0	0	0
176													

A	B	C	D	E	F	G	H	I	J	K	L	M	N
177												F5-P-วง-001	
178												แก้ไขครั้งที่ 0	
179													
180													
181													หน่วย : บาท
182	รหัส	ด้านแผนงาน/งาน/โครงการ/หน่วยงาน กองทุน/กิจกรรม	ค่าล่วงเวลา	ค่าตอบแทน พิเศษ/เต็มขั้น	เงินปกติ/ ค่าครองชีพ	ค่าเช่าบ้าน	ค่าตอบแทนผู้ปฏิบัติงานให้ราชการ				ค่าเบี้ยประชุม กรรมการ	ยอดรวม	
183	บัญชี						เงินสมนาคุณ	ค่าสอนพิเศษ	ค่าตรวจกระดาษ คำตอบ	ค่าตอบแทน วิทยากร			รวม
184													
185							กองทุนเพื่อการศึกษา (รหัส 0200)						
186	19	1.10 กิจกรรมส่งเสริมการผลิตตำรา	3,000	0	0	0	0	0	0	0	0	0	3,000
187		คณะวิศวกรรมศาสตร์	0	0	0	0	0	0	0	0	0	0	0
188		คณะสถาปัตยกรรมศาสตร์	0	0	0	0	0	0	0	0	0	0	0
189		คณะครุศาสตร์อุตสาหกรรม	3,000	0	0	0	0	0	0	0	0	0	3,000
190		คณะวิทยาศาสตร์	0	0	0	0	0	0	0	0	0	0	0
191		คณะเทคโนโลยีการเกษตร	0	0	0	0	0	0	0	0	0	0	0
192		คณะเทคโนโลยีสารสนเทศ	0	0	0	0	0	0	0	0	0	0	0
193		คณะอุตสาหกรรมเกษตร	0	0	0	0	0	0	0	0	0	0	0
194		วิทยาเขตชุมพร	0	0	0	0	0	0	0	0	0	0	0
195		วิทยาลัยนานาชาติ	0	0	0	0	0	0	0	0	0	0	0
196		วิทยาลัยนาโนฯ	0	0	0	0	0	0	0	0	0	0	0
197		วิทยาลัยนวัตกรรมฯ	0	0	0	0	0	0	0	0	0	0	0
198		วิทยาลัยบริหารและจัดการ	0	0	0	0	0	0	0	0	0	0	0
199													

A	B	C	D	E	F	G	H	I	J	K	L	M	N
200												F5-P-วง-001	
201												แก้ไขครั้งที่ 0	
202													
203													
204													หน่วย : บาท
205	รหัส												
206	บัญชี	ด้าน/แผนงาน/งาน/โครงการ/หน่วยงาน	ค่าล่วงเวลา	ค่าตอบแทนพิเศษ/เพิ่มขึ้น	เงินปจค./ค่าครองชีพ	ค่าเช่าบ้าน	ค่าตอบแทนผู้ปฏิบัติงานให้ราชการ				ค่าเบี้ยประชุมกรรมการ	ยอดรวม	
207		กองทุน/กิจกรรม					เงินสมนาคุณ	ค่าสอนพิเศษ	ค่าตรวจกระดาษคำตอบ	ค่าตอบแทนวิทยากร	รวม		
208	0102	<u>2. งานจัดการศึกษาด้านวิทยาศาสตร์และเทคโนโลยี</u>	กองทุนเพื่อการศึกษา (รหัส 0200)										
209		และเทคโนโลยี	1,294,000	0	0	0	0	17,041,800	1,359,800	0	18,401,600	0	19,695,600
210	20	<u>2.1 กิจกรรมสาขาครุศาสตร์อุตสาหกรรม</u>											
211		คณะครุศาสตร์อุตสาหกรรม	15,000	0	0	0	0	0	103,500	0	103,500	0	118,500
212													
213	21	<u>2.2. กิจกรรมสาขาวิทยาศาสตร์</u>	0	0	0	0	0	0	0	0	0	0	0
214		คณะวิทยาศาสตร์	0	0	0	0	0	0	0	0	0	0	0
215		วิทยาลัยนาโนฯ	0	0	0	0	0	0	0	0	0	0	0
216													
217	22	<u>2.3. กิจกรรมสาขาวิศวกรรมศาสตร์</u>	626,000	0	0	0	0	15,205,200	998,500	0	16,203,700	0	16,829,700
218		คณะวิศวกรรมศาสตร์	626,000	0	0	0	0	14,005,200	504,700	0	14,509,900	0	15,135,900
219		วิทยาเขตชุมพร	0	0	0	0	0	1,200,000	493,800	0	1,693,800	0	1,693,800
220		วิทยาลัยนานาชาติ	0	0	0	0	0	0	0	0	0	0	0
221		วิทยาลัยนวัตกรรมฯ	0	0	0	0	0	0	0	0	0	0	0
222													
223	23	<u>2.4. กิจกรรมสาขาสถาปัตยกรรมศาสตร์</u>											
224		คณะสถาปัตยกรรมศาสตร์	45,000	0	0	0	0	721,800	35,000	0	756,800	0	801,800
225													
226	24	<u>2.5. กิจกรรมสาขาเทคโนโลยีการเกษตร</u>	506,000	0	0	0	0	1,114,800	222,800	0	1,337,600	0	1,843,600
227		คณะเทคโนโลยีการเกษตร	506,000	0	0	0	0	994,800	0	0	994,800	0	1,500,800
228		วิทยาเขตชุมพร	0	0	0	0	0	120,000	222,800	0	342,800	0	342,800
229													
230	25	<u>2.6. กิจกรรมสาขาเทคโนโลยีสารสนเทศ</u>											
231		คณะเทคโนโลยีสารสนเทศ	0	0	0	0	0	0	0	0	0	0	0
232													

A	B	C	D	E	F	G	H	I	J	K	L	M	N
233													
234												F5-P-วจ-001	
235												แก้ไขครั้งที่ 0	
236													
237													
238													หน่วย : บาท
239	รหัส	ด้าน/แผนงาน/งาน/โครงการ/หน่วยงาน กองทุน/กิจกรรม	ค่าล่วงเวลา	ค่าตอบแทน พิเศษ/เพิ่มขึ้น	เงินปกติ/ ค่าครองชีพ	ค่าเช่าบ้าน	ค่าตอบแทนผู้ปฏิบัติงานให้ราชการ				ค่าเบี้ยประชุม กรรมการ	ยอดรวม	
240	บัญชี						เงินสมนาคุณ	ค่าสอนพิเศษ	ค่าตรวจกระดาษ คำตอบ	ค่าตอบแทน วิทยากร			รวม
241													
242							กองทุนเพื่อการศึกษา (รหัส 0200)						
243	26	<u>2.7. กิจกรรมสาขาวิชาพื้นฐานและวิชาเลือกโท</u>											
244		คณะครุศาสตร์อุตสาหกรรม	102,000	0	0	0	0	0	0	0	0	0	102,000
245													
246	27	<u>2.8. กิจกรรมสาขาอุตสาหกรรมเกษตร</u>											
247		คณะอุตสาหกรรมเกษตร	0	0	0	0	0	0	0	0	0	0	0
248													
249	28	<u>2.9. กิจกรรมสาขาวิชาพื้นฐานทั่วไป</u>											
250		วิทยาเขตชุมพร	0	0	0	0	0	0	0	0	0	0	0
251													
252	29	<u>2.10. กิจกรรมสาขาบริหารและการจัดการ</u>											
253		วิทยาลัยการบริหารและจัดการ	0	0	0	0	0	0	0	0	0	0	0
254													
255													
256													

A	B	C	D	E	F	G	H	I	J	K	L	M	N
257													F5-P-๖๓-001
258													แก้ไขครั้งที่ 0
259													
260													
261													หน่วย : บาท
262	รหัส	ด้าน/แผนงาน/งาน/โครงการ/หน่วยงาน กองทุน/กิจกรรม	ค่าล่วงเวลา	ค่าตอบแทน พิเศษ/เต็มขั้น	เงินปกติ/ ค่าครองชีพ	ค่าเช่าบ้าน	ค่าตอบแทนผู้ปฏิบัติงานให้ราชการ					ค่าเบี้ยประชุม กรรมการ	ยอดรวม
263	บัญชี						เงินสมนาคุณ	ค่าสอนพิเศษ	ค่าตรวจกระดาษ	ค่าตอบแทน	รวม		
264							ที่ปรึกษา/ช่างชั่วคราว	ค่าตอบแทน	วิทยากร				
265	09010	ข. แผนงานบริการวิชาการแก่สังคม	กองทุนบริการวิชาการ (รหัส 0400)										
266	0201	1) งานบริการวิชาการแก่ชุมชน	0	0	0	0	0	0	0	0	0	0	0
267		สำนักงนอธิการบดี	0	0	0	0	0	0	0	0	0	0	0
268		คณะวิศวกรรมศาสตร์	0	0	0	0	0	0	0	0	0	0	0
269		คณะสถาปัตยกรรมศาสตร์	0	0	0	0	0	0	0	0	0	0	0
270		คณะเศรษฐศาสตร์อุตสาหกรรม	0	0	0	0	0	0	0	0	0	0	0
271		คณะวิทยาศาสตร์	0	0	0	0	0	0	0	0	0	0	0
272		คณะเทคโนโลยีการเกษตร	0	0	0	0	0	0	0	0	0	0	0
273		คณะอุตสาหกรรมเกษตร	0	0	0	0	0	0	0	0	0	0	0
274		คณะเทคโนโลยีสารสนเทศ	0	0	0	0	0	0	0	0	0	0	0
275		สำนักบริการคอมพิวเตอร์	0	0	0	0	0	0	0	0	0	0	0
276		สำนักหอสมุดกลาง	0	0	0	0	0	0	0	0	0	0	0
277		สำนักทะเบียนและประมวลผล	0	0	0	0	0	0	0	0	0	0	0
278		สำนักส่งเสริมและบริหารวิชาการฯ	0	0	0	0	0	0	0	0	0	0	0
279		วิทยาเขตชุมพร	0	0	0	0	0	0	0	0	0	0	0
280		วิทยาลัยนานาชาติ	0	0	0	0	0	0	0	0	0	0	0
281		วิทยาลัยนาโนฯ	0	0	0	0	0	0	0	0	0	0	0
282		วิทยาลัยนวัตกรรมฯ	0	0	0	0	0	0	0	0	0	0	0
283		วิทยาลัยการบริหารฯ	0	0	0	0	0	0	0	0	0	0	0
284													
285													
286													
287													
288													
289													
290													

A	B	C	D	E	F	G	H	I	J	K	L	M	N
291												F5-P-วง-001	
292												แก้ไขครั้งที่ 0	
293													
294													
295													หน่วย : บาท
296	รหัส	ด้าน/แผนงาน/งาน/โครงการ/หน่วยงาน กองทุน/กิจกรรม	ค่าล่วงเวลา	ค่าตอบแทน พิเศษ/เต็มขั้น	เงินปงต./ ค่าครองชีพ	ค่าเช่าบ้าน	ค่าตอบแทนผู้ปฏิบัติงานให้ราชการ					ค่าเบี้ยประชุม กรรมการ	ยอดรวม
297	บัญชี						เงินสมนาคุณ	ค่าสอนพิเศษ	ค่าตรวจกระดาษ	ค่าตอบแทน	รวม		
298							ที่ปรึกษา/จ้างชั่วคราว	ค่าตอบแทน	ค่าตอบแทน	วิทยากร			
299	09011	ค. แผนงานศาสนา ศิลปะ และวัฒนธรรม	กองทุนทำนุบำรุงศิลปวัฒนธรรม (รหัส 0701)										
300	0301	1) งานทำนุบำรุงศิลปวัฒนธรรม	0	0	0	0	0	0	0	0	0	0	0
301		สำนักงานอธิการบดี	0	0	0	0	0	0	0	0	0	0	0
302		คณะวิศวกรรมศาสตร์	0	0	0	0	0	0	0	0	0	0	0
303		คณะสถาปัตยกรรมศาสตร์	0	0	0	0	0	0	0	0	0	0	0
304		คณะครุศาสตร์อุตสาหกรรม	0	0	0	0	0	0	0	0	0	0	0
305		คณะวิทยาศาสตร์	0	0	0	0	0	0	0	0	0	0	0
306		คณะเทคโนโลยีการเกษตร	0	0	0	0	0	0	0	0	0	0	0
307		คณะเทคโนโลยีสารสนเทศ	0	0	0	0	0	0	0	0	0	0	0
308		คณะอุตสาหกรรมเกษตร	0	0	0	0	0	0	0	0	0	0	0
309		สำนักบริการคอมพิวเตอร์	0	0	0	0	0	0	0	0	0	0	0
310		สำนักหอสมุดกลาง	0	0	0	0	0	0	0	0	0	0	0
311		สำนักทะเบียนและประมวลผล	0	0	0	0	0	0	0	0	0	0	0
312		สำนักส่งเสริมและบริหารวิชาการฯ	0	0	0	0	0	0	0	0	0	0	0
313		วิทยาเขตชุมพร	0	0	0	0	0	0	0	0	0	0	0
314		วิทยาลัยนานาชาติ	0	0	0	0	0	0	0	0	0	0	0
315		วิทยาลัยนาโนฯ	0	0	0	0	0	0	0	0	0	0	0
316		วิทยาลัยนวัตกรรมฯ	0	0	0	0	0	0	0	0	0	0	0
317		วิทยาลัยการบริหารฯ	0	0	0	0	0	0	0	0	0	0	0
318													
319		รวมทั้งสถาบันฯ	6,448,200	19,719,400	0	0	0	17,041,800	1,359,800	0	18,401,600	2,386,000	46,955,200
320													

A	B	C	D	E	F	G	H	I	J	K	L	M	N
321													F5-P-วง-001
322													แก้ไขครั้งที่ 0
323													
324													
325													หน่วย : บาท
326													
327	หน่วยงาน	ค่าล่วงเวลา	ค่าตอบแทนพิเศษ/เต็มขั้น	เงินปด/ค่าครองชีพ	ค่าเช่าบ้าน	ค่าตอบแทนผู้ปฏิบัติงานให้ราชการ					ค่าเบี้ยประชุมกรรมการ	ยอดรวม	
328						เงินสมนาคุณ	ค่าสอนพิเศษ	ค่าตรวจกระดาษค่าตอบแทน	วิทยากร	รวม			
329	สำนักงานอธิการบดี	898,600	19,719,400	0	0	0	0	0	0	0	2,386,000	23,004,000	
330	คณะวิศวกรรมศาสตร์	2,329,200	0	0	0	0	14,005,200	504,700	0	14,509,900	0	16,839,100	
331	คณะสถาปัตยกรรมศาสตร์	90,000	0	0	0	0	721,800	35,000	0	756,800	0	846,800	
332	คณะครุศาสตร์อุตสาหกรรม	191,000	0	0	0	0	0	103,500	0	103,500	0	294,500	
333	คณะวิทยาศาสตร์	0	0	0	0	0	0	0	0	0	0	0	
334	คณะเทคโนโลยีการเกษตร	2,125,600	0	0	0	0	994,800	0	0	994,800	0	3,120,400	
335	คณะเทคโนโลยีสารสนเทศ	187,400	0	0	0	0	0	0	0	0	0	187,400	
336	คณะอุตสาหกรรมเกษตร	0	0	0	0	0	0	0	0	0	0	0	
337	สำนักบริการคอมพิวเตอร์	0	0	0	0	0	0	0	0	0	0	0	
338	สำนักหอสมุดกลาง	0	0	0	0	0	0	0	0	0	0	0	
339	สำนักทะเบียนและประมวลผล	0	0	0	0	0	0	0	0	0	0	0	
340	สำนักส่งเสริมและบริหารวิชาการฯ	0	0	0	0	0	0	0	0	0	0	0	
341	วิทยาเขตชุมพร	466,200	0	0	0	0	1,320,000	716,600	0	2,036,600	0	2,502,800	
342	วิทยาลัยนานาชาติ	0	0	0	0	0	0	0	0	0	0	0	
343	วิทยาลัยนาโนฯ	0	0	0	0	0	0	0	0	0	0	0	
344	วิทยาลัยนวัตกรรมฯ	0	0	0	0	0	0	0	0	0	0	0	
345	วิทยาลัยบริหารและจัดการ	160,200	0	0	0	0	0	0	0	0	0	160,200	
346													
347													
348	รวมทั้งสถาบันฯ	6,448,200	19,719,400	0	0	0	17,041,800	1,359,800	0	18,401,600	2,386,000	46,955,200	
349	รวมงบประมาณที่ได้รับ ปี 2556 สงป.จัดสรร	0	15,874,800	0	0	0	0	0	0	0	0	15,874,800	
350	รวมงบประมาณที่ขอตั้ง ปี 2557	6,448,200	19,719,400	0	0	0	17,041,800	1,359,800	0	18,401,600	2,386,000	46,955,200	
351	ผลต่าง	6,448,200	3,844,600	0	0	0	17,041,800	1,359,800	0	18,401,600	2,386,000	31,080,400	
352	ร้อยละ	#DIV/0!	24.22	#DIV/0!	#DIV/0!	#DIV/0!	#DIV/0!	#DIV/0!	#DIV/0!	#DIV/0!	#DIV/0!	195.78	
353													
354													

	A	B	C	D	E	F	G	H	I	J	K	L	M	N
355														
356													F5-P-23-001	
357													แก้ไขครั้งที่ 0	
358														
359														
360														
361	รหัส													
362	บัญชี	ด้าน/แผนงาน/งาน/โครงการ/หน่วยงาน	ค่าล่วงเวลา	ค่าตอบแทน	เงินปกติ/ พิเศษ/ตีพิมพ์	ค่าเช่าบ้าน	ค่าตอบแทนผู้ปฏิบัติงานให้ราชการ				ค่าเบี้ยประชุม	ขอรวม		
363		กองทุน/กิจกรรม		พิเศษ/ตีพิมพ์	ค่าครองชีพ		เงินสมนาคุณ	ค่าสอนพิเศษ	ค่าตรวจกระดาษ คำตอบ	ค่าตอบแทน วิทยากร	รวม	กรรมการ		
364	1	กิจกรรมหลัก จัดการเรียนการสอน												
365														
366		งานจัดการศึกษา	1,294,000	0	0	0	0	17,041,800	1,359,800	0	18,401,600	0	19,695,600	
367														
368	2	กิจกรรมรอง สนับสนุนการจัดการศึกษา	66,200	0	0	0	0	0	0	0	0	0	66,200	
369	2.1	พัฒนาบุคลากร	0	0	0	0	0	0	0	0	0	0	0	
370	2.2	พัฒนาหลักสูตร	0	0	0	0	0	0	0	0	0	0	0	
371	2.3	พัฒนาห้องสมุด (บริการห้องสมุด+ผลิตสื่อ+บริการคอม+ผลิตตำรา)	60,200	0	0	0	0	0	0	0	0	0	60,200	
372														
373	2.4	พัฒนาคุณภาพ	6,000	0	0	0	0	0	0	0	0	0	6,000	
374														
375	3	กิจกรรมอำนวยการ (บริหารทั่วไป+งานทะเบียน+บริหารวิชาการ)	5,088,000	19,719,400	0	0	0	0	0	0	0	2,386,000	27,193,400	
376														
377														
378														
379														
380		รวมทั้งสิ้น	6,448,200	19,719,400	0	0	0	17,041,800	1,359,800	0	18,401,600	2,386,000	46,955,200	
381														



คำใช้สอย

A	B	C	D	E	F	G	H	I	J	K	L	
1											F5-P-วจ-001	
2											แก้ไขครั้งที่ 0	
3											สรุปงบประมาณที่ขอตั้ง ค่าใช้จ่าย ประจำปีงบประมาณ 2557	
4											จำแนกตามหน่วยงาน และค่าใช้จ่าย	
5											หน่วย : บาท	
6	รหัส		ค่าจ้างเหมา	ค่าซ่อมแซม	ค่าเบี้ยเลี้ยง	ค่าเช่า	ค่าใช้จ่าย	ค่าภาษี	ค่ารับรอง	ค่าซ่อมแซม	ค่าซ่อมแซม	
7	บัญชี	ด้านแผนงาน/งาน/โครงการ/หน่วยงาน	บริการ	ยานพาหนะ	ค่าเช่าที่พัก	ทรัพย์สิน	ในการสัมมนา	และค่าธรรมเนียม	และพิธีการ	ครูฝึกฯ/บำรุงรักษา	สิ่งก่อสร้าง	
8		กองทุนกิจกรรม			ค่าพาหนะ		ฝึกอบรม				รวม	
9	09	ด้านการพัฒนาประชากร										
10	09007	ก. แผนงานจัดการศึกษาอุดมศึกษา	66,857,300	1,520,600	3,896,400	6,067,600	7,622,600	833,000	430,000	14,711,200	3,514,600	105,453,300
11	0101	1. งานสนับสนุนการจัดการศึกษา	65,209,700	1,520,600	1,364,300	6,067,600	7,622,600	833,000	430,000	13,068,200	3,514,600	99,630,600
12			กองทุนทั่วไป (รหัส 0100)						กองทุนสินทรัพย์ถาวร (รหัส 0600)			
13	10	1.1 กิจกรรมบริหารทั่วไป	63,989,900	1,520,600	1,283,000	6,067,600	0	833,000	430,000	7,639,200	3,514,600	85,277,900
14												
15		สำนักงานอธิการบดี	23,667,200	880,000	440,000	5,206,000	0	800,000	300,000	3,300,000	3,300,000	37,893,200
16		คณะวิศวกรรมศาสตร์	6,504,800	0	150,000	0	0	0	0	540,000	0	7,194,800
17		คณะสถาปัตยกรรมศาสตร์	4,248,000	0	0	0	0	0	0	453,000	14,600	4,715,600
18		คณะครุศาสตร์อุตสาหกรรม	2,554,400	213,700	12,600	162,000	0	0	0	50,000	0	2,992,700
19		คณะวิทยาศาสตร์	3,980,700	0	0	0	0	0	0	100,000	0	4,080,700
20		คณะเทคโนโลยีการเกษตร	7,298,900	237,500	0	400,000	0	33,000	20,000	979,700	0	8,969,100
21		คณะเทคโนโลยีสารสนเทศ	5,298,000	105,000	0	0	0	0	0	1,350,000	200,000	6,953,000
22		คณะอุตสาหกรรมเกษตร	2,104,000	0	0	80,000	0	0	0	400,000	0	2,584,000
23		สำนักบริการคอมพิวเตอร์	0	0	0	0	0	0	0	0	0	0
24		สำนักหอสมุดกลาง	0	0	0	81,600	0	0	0	0	0	81,600
25		สำนักทะเบียนและประมวลผล	0	0	0	0	0	0	0	0	0	0
26		สำนักส่งเสริมและบริหารวิชาการฯ	0	0	0	0	0	0	0	0	0	0
27		วิทยาเขตชุมพร	5,407,100	84,400	680,400	0	0	0	60,000	200,000	0	6,431,900
28		วิทยาลัยนานาชาติ	0	0	0	0	0	0	0	0	0	0
29		วิทยาลัยนาโนฯ	1,620,000	0	0	0	0	0	0	166,500	0	1,786,500
30		วิทยาลัยนวัตกรรมฯ	0	0	0	0	0	0	0	0	0	0
31		วิทยาลัยบริหารและจัดการ	1,306,800	0	0	138,000	0	0	50,000	100,000	0	1,594,800
32												
33												
34												
35												
36												
37												

	A	B	C	D	E	F	G	H	I	J	K	L
38												F5-P-วง-001
39												แก้ไขครั้งที่ 0
40												สรุปงบประมาณที่ขอตั้ง ค่าใช้สอย ประจำปีงบประมาณ 2557
41												จำนวนตามหน่วยงาน และค่าใช้จ่าย
42												หน่วย : บาท
43	รหัส		ค่าจ้างเหมา	ค่าซ่อมแซม	ค่าเบี่ยงเคียง	ค่าเช่า	ค่าใช้จ่าย	ค่ารับรอง	ค่ารับรอง	ค่าซ่อมแซม	ค่าซ่อมแซม	
44	บัญชี	ด้านแผนงาน/งาน/โครงการ/หน่วยงาน	บริการ	ยานพาหนะ	ค่าเช่าที่พัก	ทรัพย์สิน	ในการสัมมนา	อาหารและพิธีการ	และพิธีการ	ครุภัณฑ์/บำรุงรักษา	สิ่งก่อสร้าง	รวม
45		กองทุน/กิจกรรม			ค่าพาหนะ		ฝึกอบรม					
46	11	1.2 กิจกรรมทะเบียนนักศึกษา	กองทุนทั่วไป (รหัส 0100)							กองทุนสินทรัพย์ถาวร (รหัส 0600)		
47		และประมวลผล	0	0	33,200	0	0	0	0	3,000	0	36,200
48		สำนักทะเบียนและประมวลผล	0	0	0	0	0	0	0	0	0	0
49		คณะวิศวกรรมศาสตร์	0	0	30,000	0	0	0	0	0	0	30,000
50		คณะสถาปัตยกรรมศาสตร์	0	0	0	0	0	0	0	0	0	0
51		คณะครุศาสตร์อุตสาหกรรม	0	0	3,200	0	0	0	0	3,000	0	6,200
52		คณะเทคโนโลยีการเกษตร	0	0	0	0	0	0	0	0	0	0
53		คณะอุตสาหกรรมเกษตร	0	0	0	0	0	0	0	0	0	0
54												
55												
56	12	1.3 กิจกรรมบริการห้องสมุดและ	กองทุนทั่วไป (รหัส 0100)							กองทุนสินทรัพย์ถาวร (รหัส 0600)		
57		เทคโนโลยีทางการศึกษา	50,000	0	0	0	0	0	0	1,550,000	0	1,600,000
58		สำนักหอสมุดกลาง	50,000	0	0	0	0	0	0	1,550,000	0	1,600,000
59		คณะวิทยาศาสตร์	0	0	0	0	0	0	0	0	0	0
60		คณะเทคโนโลยีการเกษตร	0	0	0	0	0	0	0	0	0	0
61		วิทยาเขตชุมพร	0	0	0	0	0	0	0	0	0	0
62												
63	13	1.4 กิจกรรมบริการคอมพิวเตอร์	กองทุนทั่วไป (รหัส 0100)							กองทุนสินทรัพย์ถาวร (รหัส 0600)		
64		ทางวิชาการ	919,800	0	3,200	0	0	0	0	3,780,000	0	4,703,000
65		สำนักบริการคอมพิวเตอร์	919,800	0	0	0	0	0	0	3,750,000	0	4,669,800
66		คณะครุศาสตร์อุตสาหกรรม	0	0	3,200	0	0	0	0	30,000	0	33,200
67												
68												
69												
70												
71												
72												
73												

	A	B	C	D	E	F	G	H	I	J	K	L
74												F5-P-วง-001
75												แก้ไขครั้งที่ 0
76												
77												
78												หน่วย : บาท
79	รหัส		ค่าจ้างเหมา	ค่าซ่อมแซม	ค่าเบี่ยง	ค่าเช่า	ค่าใช้จ่าย	ค่ารับรอง	ค่ารับรอง	ค่าซ่อมแซม	ค่าซ่อมแซม	
80	บัญชี	ด้าน/แผนงาน/งาน/โครงการ/หน่วยงาน	บริการ	ยานพาหนะ	ค่าเช่าที่พัก	ทรัพย์สิน	ในการสัมมนา	อาหารและพิธีการ	และพิธีการ	ครุภัณฑ์/บำรุงรักษา	สิ่งก่อสร้าง	รวม
81		กองทุน/กิจกรรม			ค่าพาหนะ		ฝึกอบรม					
82												
83			กองทุนเพื่อการศึกษา (รหัส 0200)						กองทุนสินทรัพย์ถาวร (รหัส 0600)			
84	14	1.5 กิจกรรมบริหารวิชาการ	0	0	30,000	0	0	0	0	3,000	0	33,000
85		สำนักทะเบียนและประมวลผล	0	0	0	0	0	0	0	0	0	0
86		คณะวิศวกรรมศาสตร์	0	0	30,000	0	0	0	0	0	0	30,000
87		คณะสถาปัตยกรรมศาสตร์	0	0	0	0	0	0	0	0	0	0
88		คณะครุศาสตร์อุตสาหกรรม	0	0	0	0	0	0	0	3,000	0	3,000
89		คณะวิทยาศาสตร์	0	0	0	0	0	0	0	0	0	0
90		คณะเทคโนโลยีการเกษตร	0	0	0	0	0	0	0	0	0	0
91		คณะเทคโนโลยีสารสนเทศ	0	0	0	0	0	0	0	0	0	0
92		คณะอุตสาหกรรมเกษตร	0	0	0	0	0	0	0	0	0	0
93		วิทยาเขตชุมพร	0	0	0	0	0	0	0	0	0	0
94		วิทยาลัยนานาชาติ	0	0	0	0	0	0	0	0	0	0
95		วิทยาลัยนาโนฯ	0	0	0	0	0	0	0	0	0	0
96		วิทยาลัยนวัตกรรมฯ	0	0	0	0	0	0	0	0	0	0
97		วิทยาลัยบริหารและจัดการ	0	0	0	0	0	0	0	0	0	0
98												
99												
100												
101												
102												
103												

	A	B	C	D	E	F	G	H	I	J	K	L
104												F5-P-วง-001
105												แก้ไขครั้งที่ 0
106												
107												
108												
109	รหัส		ค่าจ้างเหมา	ค่าซ่อมแซม	ค่าเบี่ยง	ค่าเช่า	ค่าใช้จ่าย	ค่ารับรอง	ค่ารับรอง	ค่าซ่อมแซม	ค่าซ่อมแซม	
110	บัญชี	ด้าน/แผนงาน/งาน/โครงการ/หน่วยงาน	บริการ	ยานพาหนะ	ค่าเช่าที่	ทรัพย์สิน	ในการสัมมนา	อาหารและพิธีการ	และพิธีการ	ครุภัณฑ์/บำรุงรักษา	สิ่งก่อสร้าง	รวม
111		กองทุน/กิจกรรม			ค่าพาหนะ		ฝึกอบรม					
112			กองทุนกิจการนักศึกษา (รหัส 0500)						กองทุนสินทรัพย์ถาวร (รหัส 0600)			
113	15	1.6 กิจกรรมพัฒนาคุณภาพนักศึกษา	0	0	9,400	0	4,800,000	0	0	3,000	0	4,812,400
114		สำนักงานอธิการบดี	0	0	0	0	0	0	0	0	0	0
115		คณะวิศวกรรมศาสตร์	0	0	0	0	100,000	0	0	0	0	100,000
116		คณะสถาปัตยกรรมศาสตร์	0	0	0	0	700,000	0	0	0	0	700,000
117		คณะครุศาสตร์อุตสาหกรรม	0	0	9,400	0	4,000,000	0	0	3,000	0	4,012,400
118		คณะวิทยาศาสตร์	0	0	0	0	0	0	0	0	0	0
119		คณะเทคโนโลยีการเกษตร	0	0	0	0	0	0	0	0	0	0
120		คณะเทคโนโลยีสารสนเทศ	0	0	0	0	0	0	0	0	0	0
121		คณะอุตสาหกรรมเกษตร	0	0	0	0	0	0	0	0	0	0
122		วิทยาเขตชุมพร	0	0	0	0	0	0	0	0	0	0
123		วิทยาลัยนานาชาติ	0	0	0	0	0	0	0	0	0	0
124		วิทยาลัยนานาชาติ	0	0	0	0	0	0	0	0	0	0
125		วิทยาลัยนวัตกรรมฯ	0	0	0	0	0	0	0	0	0	0
126		วิทยาลัยบริหารและจัดการ	0	0	0	0	0	0	0	0	0	0
127												
128												
129												

	A	B	C	D	E	F	G	H	I	J	K	L	
130												F5-P-33-001	
131												แก้ไขครั้งที่ 0	
132													
133													
134												หน่วย : บาท	
135	รหัส		ค่าจ้างเหมา	ค่าซ่อมแซม	ค่าเบี่ยง	ค่าเช่า	ค่าใช้จ่าย	ค่ารับรอง	ค่ารับรอง	ค่าซ่อมแซม	ค่าซ่อมแซม		
136	บัญชี	ด้าน/แผนงาน/งาน/โครงการ/หน่วยงาน	บริการ	ยานพาหนะ	ค่าเช่าที่พัก	ทรัพย์สิน	ในการสัมมนา	อาหารและพิธีการ	และพิธีการ	ครุภัณฑ์/บำรุงรักษา	สิ่งก่อสร้าง	รวม	
137		กองทุน/กิจกรรม			ค่าพาหนะ		ฝึกอบรม						
138	16	1.7 กิจกรรมพัฒนาบุคลากร	กองทุนพัฒนาบุคลากร (รหัส 0703)						กองทุนสินทรัพย์ถาวร (รหัส 0600)				
139		ทางวิชาการ	0	0	0	0	2,342,600	0	0	0	0	2,342,600	
140		สำนักงานอธิการบดี	0	0	0	0		0	0	0	0	0	
141		คณะวิศวกรรมศาสตร์	0	0	0	0	0	0	0	0	0	0	
142		คณะสถาปัตยกรรมศาสตร์	0	0	0	0	0	0	0	0	0	0	
143		คณะครุศาสตร์อุตสาหกรรม	0	0	0	0	1,990,000	0	0	0	0	1,990,000	
144		คณะวิทยาศาสตร์	0	0	0	0	0	0	0	0	0	0	
145		คณะเทคโนโลยีการเกษตร	0	0	0	0	166,800	0	0	0	0	166,800	
146		คณะเทคโนโลยีสารสนเทศ	0	0	0	0	0	0	0	0	0	0	
147		คณะอุตสาหกรรมเกษตร	0	0	0	0	0	0	0	0	0	0	
148		สำนักบริการคอมพิวเตอร์	0	0	0	0	0	0	0	0	0	0	
149		สำนักหอสมุดกลาง	0	0	0	0	0	0	0	0	0	0	
150		สำนักทะเบียนและประมวลผล	0	0	0	0	0	0	0	0	0	0	
151		สำนักส่งเสริมฯ	0	0	0	0	0	0	0	0	0	0	
152		วิทยาเขตชุมพร	0	0	0	0	169,000	0	0	0	0	169,000	
153		วิทยาลัยนานาชาติ	0	0	0	0	0	0	0	0	0	0	
154		วิทยาลัยนานาชาติ	0	0	0	0	0	0	0	0	0	0	
155		วิทยาลัยนวัตกรรมฯ	0	0	0	0	0	0	0	0	0	0	
156		วิทยาลัยบริหารและจัดการ	0	0	0	0	16,800	0	0	0	0	16,800	
157													
158	17	1.8 กิจกรรมผลิตและพัฒนาสื่อ	กองทุนเพื่อการศึกษา (รหัส 0200)						กองทุนสินทรัพย์ถาวร (รหัส 0600)				
159		การศึกษา	50,000	0	5,500	0	0	0	0	60,000	0	115,500	
160		คณะครุศาสตร์อุตสาหกรรม	0	0	5,500	0	0	0	0	30,000	0	35,500	
161		วิทยาลัยบริหารและจัดการ	50,000	0	0	0	0	0	0	30,000	0	80,000	
162													
163													

	A	B	C	D	E	F	G	H	I	J	K	L
164												F5-P-วจ-001
165												แก้ไขครั้งที่ 0
166												
167												
168												หน่วย : บาท
169	รหัส		ค่าจ้างเหมา	ค่าซ่อมแซม	ค่าเบี่ยง	ค่าเช่า	ค่าใช้จ่าย	ค่ารับรอง	ค่ารับรอง	ค่าซ่อมแซม	ค่าซ่อมแซม	
170	บัญชี	ด้าน/แผนงาน/งาน/โครงการ/หน่วยงาน	บริการ	ยานพาหนะ	ค่าเช่าที่พัก	ทรัพย์สิน	ในการสัมมนา	อาหารและพิธีการ	และพิธีการ	ครุภัณฑ์/บำรุงรักษา	สิ่งก่อสร้าง	รวม
171		กองทุน/กิจกรรม			ค่าพาหนะ		ฝึกอบรม					
172	18	1.9 กิจกรรมพัฒนาหลักสูตร	กองทุนเพื่อการศึกษา (รหัส 0200)							กองทุนสินทรัพย์ถาวร (รหัส 0600)		
173		การเรียนการสอน	200,000	0	0	0	480,000	0	0	0	0	680,000
174		สำนักงานอธิการบดี	0	0	0	0	0	0	0	0	0	0
175		คณะวิศวกรรมศาสตร์	0	0	0	0	110,000	0	0	0	0	110,000
176		คณะสถาปัตยกรรมศาสตร์	0	0	0	0	210,000	0	0	0	0	210,000
177		คณะครุศาสตร์อุตสาหกรรม	0	0	0	0	160,000	0	0	0	0	160,000
178		คณะวิทยาศาสตร์	0	0	0	0	0	0	0	0	0	0
179		คณะเทคโนโลยีการเกษตร	0	0	0	0	0	0	0	0	0	0
180		คณะเทคโนโลยีสารสนเทศ	0	0	0	0	0	0	0	0	0	0
181		คณะอุตสาหกรรมเกษตร	0	0	0	0	0	0	0	0	0	0
182		วิทยาเขตชุมพร	0	0	0	0	0	0	0	0	0	0
183		วิทยาลัยนานาชาติ	0	0	0	0	0	0	0	0	0	0
184		วิทยาลัยนานาชาติ	0	0	0	0	0	0	0	0	0	0
185		วิทยาลัยนวัตกรรมฯ	0	0	0	0	0	0	0	0	0	0
186		วิทยาลัยบริหารและจัดการ	200,000	0	0	0	0	0	0	0	0	200,000
187												
188	19	1.10 กิจกรรมส่งเสริมการผลิตตำรา	0	0	0	0	0	0	0	30,000	0	30,000
189		คณะวิศวกรรมศาสตร์	0	0	0	0	0	0	0	0	0	0
190		คณะสถาปัตยกรรมศาสตร์	0	0	0	0	0	0	0	0	0	0
191		คณะครุศาสตร์อุตสาหกรรม	0	0	0	0	0	0	0	30,000	0	30,000
192		คณะวิทยาศาสตร์	0	0	0	0	0	0	0	0	0	0
193		คณะเทคโนโลยีการเกษตร	0	0	0	0	0	0	0	0	0	0
194		คณะเทคโนโลยีสารสนเทศ	0	0	0	0	0	0	0	0	0	0
195		คณะอุตสาหกรรมเกษตร	0	0	0	0	0	0	0	0	0	0
196		วิทยาเขตชุมพร	0	0	0	0	0	0	0	0	0	0
197		วิทยาลัยนานาชาติ	0	0	0	0	0	0	0	0	0	0
198		วิทยาลัยนานาชาติ	0	0	0	0	0	0	0	0	0	0
199		วิทยาลัยนวัตกรรมฯ	0	0	0	0	0	0	0	0	0	0
200		วิทยาลัยบริหารและจัดการ	0	0	0	0	0	0	0	0	0	0
201												
202												

	A	B	C	D	E	F	G	H	I	J	K	L
203												F5-P-วง-001
204												แก้ไขครั้งที่ 0
205												สรุปงบประมาณที่ขอตั้ง ค่าใช้จ่าย ประจำปีงบประมาณ 2557
206												จำนวนตามหน่วยงาน และค่าใช้จ่าย
207												หน่วย : บาท
208	รหัส		ค่าจ้างเหมา	ค่าซ่อมแซม	ค่าเบี่ยง	ค่าเช่า	ค่าใช้จ่าย	ค่ารับรอง	ค่ารับรอง	ค่าซ่อมแซม	ค่าซ่อมแซม	
209	บัญชี	ด้าน/แผนงาน/งาน/โครงการ/หน่วยงาน	บริการ	ยานพาหนะ	ค่าเช่าที่พัก	ทรัพย์สิน	ในการสัมมนา	อาหารและพิธีการ	และพิธีการ	ครุภัณฑ์/บำรุงรักษา	สิ่งก่อสร้าง	รวม
210		กองทุน/กิจกรรม			ค่าพาหนะ		ฝึกอบรม					
211	0102	<b>2. งานจัดการศึกษาด้านวิทยาศาสตร์</b>	กองทุนเพื่อการศึกษา (รหัส 0200)							กองทุนสินทรัพย์ถาวร (รหัส 0600)		
212		<b>และเทคโนโลยี</b>	1,647,600	0	2,532,100	0	0	0	0	1,643,000	0	5,822,700
213	20	<b>2.1 กิจกรรมสาขาครุศาสตร์อุตสาหกรรม</b>										
214		คณะครุศาสตร์อุตสาหกรรม	0	0	64,100	0	0	0	0	135,000	0	199,100
215												
216	21	<b>2.2. กิจกรรมสาขาวิทยาศาสตร์</b>	0	0	0	0	0	0	0	0	0	0
217		คณะวิทยาศาสตร์		0	0	0	0	0	0		0	0
218		วิทยาลัยนาโนฯ	0	0	0	0	0	0	0	0	0	0
219												
220	22	<b>2.3. กิจกรรมสาขาวิศวกรรมศาสตร์</b>	50,000	0	2,118,600	0	0	0	0	300,000	0	2,468,600
221		คณะวิศวกรรมศาสตร์	50,000	0	960,000	0	0	0	0	300,000	0	1,310,000
222		วิทยาเขตชุมพร	0	0	1,158,600	0	0	0	0	0	0	1,158,600
223		วิทยาลัยนานาชาติ	0	0	0	0	0	0	0	0	0	0
224		วิทยาลัยนวัตกรรมฯ	0	0	0	0	0	0	0	0	0	0
225												
226	23	<b>2.4. กิจกรรมสาขาสถาปัตยกรรมศาสตร์</b>										
227		คณะสถาปัตยกรรมศาสตร์	100,000	0	48,000	0	0	0	0	10,000	0	158,000
228												
229	24	<b>2.5. กิจกรรมสาขาเทคโนโลยีการเกษตร</b>	1,216,800	0	290,400	0	0	0	0	748,000	0	2,255,200
230		คณะเทคโนโลยีการเกษตร	1,216,800	0	290,400	0	0	0	0	748,000	0	2,255,200
231		วิทยาเขตชุมพร	0	0	0	0	0	0	0	0	0	0
232												
233	25	<b>2.6. กิจกรรมสาขาเทคโนโลยีสารสนเทศ</b>										
234		คณะเทคโนโลยีสารสนเทศ	0	0	0	0	0	0	0	0	0	0
235												
236	26	<b>2.7. กิจกรรมสาขาวิชาพื้นฐานและวิชาเลือกโท</b>										
237		คณะครุศาสตร์อุตสาหกรรม	0	0	11,000	0	0	0	0	50,000	0	61,000
238												



	A	B	C	D	E	F	G	H	I	J	K	L
239												F5-P-วง-001
240												แก้ไขครั้งที่ 0
241												
242												
243												หน่วย : บาท
244	รหัส		ค่าจ้างเหมา	ค่าซ่อมแซม	ค่าเบี่ยง	ค่าเช่า	ค่าใช้จ่าย	ค่ารับรอง	ค่ารับรอง	ค่าซ่อมแซม	ค่าซ่อมแซม	
245	บัญชี	ด้าน/แผนงาน/งาน/โครงการ/หน่วยงาน	บริการ	ยานพาหนะ	ค่าเช่าที่พัก	ทรัพย์สิน	ในการสัมมนา	อาหารและพิธีการ	และพิธีการ	ครูฝึกฯ/บำรุงรักษา	สิ่งก่อสร้าง	รวม
246		กองทุน/กิจกรรม			ค่าพาหนะ		ฝึกอบรม					
247			กองทุนเพื่อการศึกษา (รหัส 0200)						กองทุนสินทรัพย์ถาวร (รหัส 0600)			
248	27	2.8 กิจกรรมสาขาอุตสาหกรรมเกษตร										
249		คณะอุตสาหกรรมเกษตร	280,800	0	0	0	0	0	0	400,000	0	680,800
250												
251	28	2.9 กิจกรรมสาขาวิชาพื้นฐานทั่วไป										
252		วิทยาเขตชุมพร	0	0	0	0	0	0	0	0	0	0
253												
254	29	2.10 กิจกรรมสาขาบริหารและการจัดการ										
255		วิทยาลัยบริหารและจัดการ	0	0	0	0	0	0	0	0	0	0
256												
257	09010	ข. แผนงานบริการวิชาการแก่สังคม	กองทุนบริการวิชาการ (รหัส 0400)						กองทุนสินทรัพย์ถาวร (รหัส 0600)			
258	0201	1) งานบริการวิชาการแก่ชุมชน	0	0	0	0	0	0	0	0	0	0
259		สำนักงานอธิการบดี	0	0	0	0	0	0	0	0	0	0
260		คณะวิศวกรรมศาสตร์	0	0	0	0	0	0	0	0	0	0
261		คณะสถาปัตยกรรมศาสตร์	0	0	0	0	0	0	0	0	0	0
262		คณะครุศาสตร์อุตสาหกรรม	0	0	0	0	0	0	0	0	0	0
263		คณะวิทยาศาสตร์	0	0	0	0	0	0	0	0	0	0
264		คณะเทคโนโลยีการเกษตร	0	0	0	0	0	0	0	0	0	0
265		คณะเทคโนโลยีสารสนเทศ	0	0	0	0	0	0	0	0	0	0
266		คณะอุตสาหกรรมเกษตร	0	0	0	0	0	0	0	0	0	0
267		สำนักบริการคอมพิวเตอร์	0	0	0	0	0	0	0	0	0	0
268		สำนักหอสมุดกลาง	0	0	0	0	0	0	0	0	0	0
269		สำนักทะเบียนและประมวลผล	0	0	0	0	0	0	0	0	0	0
270		สำนักส่งเสริมฯ	0	0	0	0	0	0	0	0	0	0
271		วิทยาเขตชุมพร	0	0	0	0	0	0	0	0	0	0
272		วิทยาลัยนานาชาติ	0	0	0	0	0	0	0	0	0	0
273		วิทยาลัยนาโนฯ	0	0	0	0	0	0	0	0	0	0
274		วิทยาลัยนวัตกรรมฯ	0	0	0	0	0	0	0	0	0	0
275		วิทยาลัยบริหารและจัดการ	0	0	0	0	0	0	0	0	0	0
276												
277												

	A	B	C	D	E	F	G	H	I	J	K	L
278												
279												F5-P-วจ-001
280												แก้ไขครั้งที่ 0
281												
282												
283												หน่วย : บาท
284	รหัส		ค่าจ้างเหมา	ค่าซ่อมแซม	ค่าเบี่ยง	ค่าเช่า	ค่าใช้จ่าย	ค่ารับรอง	ค่ารับรอง	ค่าซ่อมแซม	ค่าซ่อมแซม	
285	บัญชี	ด้าน/แผนงาน/งาน/โครงการ/หน่วยงาน	บริการ	ยานพาหนะ	ค่าเช่าที่พัก	ทรัพย์สิน	ในการสัมมนา	อาหารและพิธีการ	และพิธีการ	ครุภัณฑ์/บำรุงรักษา	สิ่งก่อสร้าง	รวม
286		กองทุน/กิจกรรม			ค่าพาหนะ		ฝึกอบรม					
287	09011	ค. แผนงานศาสนา ศิลปะ และวัฒนธรรม	กองทุนทำนุบำรุงศิลปวัฒนธรรม (รหัส 0701)							กองทุนสนับสนุนการ (รหัส 0600)		
288	0301	1) งานทำนุบำรุงศิลปวัฒนธรรม	0	0	0	0	0	0	0	0	0	0
289		สำนักงานอธิการบดี	0	0	0	0	0	0	0	0	0	0
290		คณะวิศวกรรมศาสตร์	0	0	0	0	0	0	0	0	0	0
291		คณะสถาปัตยกรรมศาสตร์	0	0	0	0	0	0	0	0	0	0
292		คณะครุศาสตร์อุตสาหกรรม	0	0	0	0	0	0	0	0	0	0
293		คณะวิทยาศาสตร์	0	0	0	0	0	0	0	0	0	0
294		คณะเทคโนโลยีการเกษตร	0	0	0	0	0	0	0	0	0	0
295		คณะเทคโนโลยีสารสนเทศ	0	0	0	0	0	0	0	0	0	0
296		คณะอุตสาหกรรมเกษตร	0	0	0	0	0	0	0	0	0	0
297		สำนักบริการคอมพิวเตอร์	0	0	0	0	0	0	0	0	0	0
298		สำนักหอสมุดกลาง	0	0	0	0	0	0	0	0	0	0
299		สำนักทะเบียนและประมวลผล	0	0	0	0	0	0	0	0	0	0
300		สำนักส่งเสริมฯ	0	0	0	0	0	0	0	0	0	0
301		วิทยาเขตชุมพร	0	0	0	0	0	0	0	0	0	0
302		วิทยาลัยนานาชาติ	0	0	0	0	0	0	0	0	0	0
303		วิทยาลัยนานาชาติ	0	0	0	0	0	0	0	0	0	0
304		วิทยาลัยนวัตกรรมฯ	0	0	0	0	0	0	0	0	0	0
305		วิทยาลัยบริหารและจัดการ	0	0	0	0	0	0	0	0	0	0
306												
307		รวมทั้งสถาบันฯ	66,857,300	1,520,600	3,896,400	6,067,600	7,622,600	833,000	430,000	14,711,200	3,514,600	105,453,300
308												
309												
310												

A	B	C	D	E	F	G	H	I	J	K	L
311											F5-P-วจ-001
312											แก้ไขครั้งที่ 0
313											สรุปงบประมาณที่ขอตั้ง ค่าใช้จ่าย ประจำปีงบประมาณ 2557
314											ภาพรวม
315											หน่วย : บาท
316		กองทุน.....(รหัส.....)							กองทุนสินทรัพย์ถาวร (รหัส 0600)		
317	หน่วยงาน	ค่าจ้างเหมา	ค่าซ่อมแซม	ค่าเบี้ยเลี้ยง	ค่าเช่า	ค่าใช้จ่าย	ค่ารับรอง	ค่ารับรอง	ค่าซ่อมแซม	ค่าซ่อมแซม	รวม
318		บริการ	ยานพาหนะ	ค่าเช่าที่พักค่าหาหนะ	ทรัพย์สิน	ในการสัมมนาฝึกอบรม	อาหารและพิธีการ	และพิธีการ	ทรัพย์สิน/บำรุงรักษา	สิ่งก่อสร้าง	
319	สำนักงานอธิการบดี	23,667,200	880,000	440,000	5,206,000	0	800,000	300,000	3,300,000	3,300,000	37,893,200
320	คณะวิศวกรรมศาสตร์	6,554,800	0	1,170,000	0	210,000	0	0	840,000	0	8,774,800
321	คณะสถาปัตยกรรมศาสตร์	4,348,000	0	48,000	0	910,000	0	0	463,000	14,600	5,783,600
322	คณะครุศาสตร์อุตสาหกรรม	2,554,400	213,700	109,000	162,000	6,150,000	0	0	334,000	0	9,523,100
323	คณะวิทยาศาสตร์	3,980,700	0	0	0	0	0	0	100,000	0	4,080,700
324	คณะเทคโนโลยีการเกษตร	8,515,700	237,500	290,400	400,000	166,800	33,000	20,000	1,727,700	0	11,391,100
325	คณะเทคโนโลยีสารสนเทศ	5,298,000	105,000	0	0	0	0	0	1,350,000	200,000	6,953,000
326	คณะอุตสาหกรรมเกษตร	2,384,800	0	0	80,000	0	0	0	800,000	0	3,264,800
327	สำนักบริการคอมพิวเตอร์	919,800	0	0	0	0	0	0	3,750,000	0	4,669,800
328	สำนักหอสมุดกลาง	50,000	0	0	81,600	0	0	0	1,550,000	0	1,681,600
329	สำนักทะเบียนและประมวลผล	0	0	0	0	0	0	0	0	0	0
330	สำนักส่งเสริมฯ	0	0	0	0	0	0	0	0	0	0
331	วิทยาเขตชุมพร	5,407,100	84,400	1,839,000	0	169,000	0	60,000	200,000	0	7,759,500
332	วิทยาลัยนานาชาติ	0	0	0	0	0	0	0	0	0	0
333	วิทยาลัยนานาชาติ	1,620,000	0	0	0	0	0	0	166,500	0	1,786,500
334	วิทยาลัยนวัตกรรมการ	0	0	0	0	0	0	0	0	0	0
335	วิทยาลัยบริหารและจัดการ	1,556,800	0	0	138,000	16,800	0	50,000	130,000	0	1,891,600
336											
337											
338	รวมทั้งสถาบันฯ	66,857,300	1,520,600	3,896,400	6,067,600	7,622,600	833,000	430,000	14,711,200	3,514,600	105,453,300
339	รวม	งบประมาณที่ได้รับ ปี 2556 สจ.จัดสรร	0	0	0	3,906,000	0	0	0	0	3,906,000
340	รวม	งบประมาณที่ขอตั้ง ปี 2557	66,857,300	1,520,600	3,896,400	6,067,600	7,622,600	833,000	430,000	14,711,200	105,453,300
341		ผลต่าง	66,857,300	1,520,600	3,896,400	2,161,600	7,622,600	833,000	430,000	14,711,200	101,547,300
342		ร้อยละ	#DIV/0!	#DIV/0!	#DIV/0!	55.34	#DIV/0!	#DIV/0!	#DIV/0!	#DIV/0!	2,599.78
343											
344											
345											
346											
347											

	A	B	C	D	E	F	G	H	I	J	K	L
348												F5-P-วง-001
349												แก้ไขครั้งที่ 0
350												
351												
352												
353												หน่วย : บาท
354	รหัส		ค่าจ้างเหมา	ค่าซ่อมแซม	ค่าเบี่ยง	ค่าเช่า	ค่าใช้จ่าย	ค่ารับรอง	จัดสรรให้	ค่าซ่อมแซม	ค่าซ่อมแซม	
355	บัญชี	ด้าน/แผนงาน/งาน/โครงการ/หน่วยงาน	บริการ	ยานพาหนะ	ค่าเช่าที่พัก	ทรัพย์สิน	ในการสัมมนา	อาหารและพิธีการ	ส่วนวิชาการ	ครูฝึกฯ/บำรุงรักษา	สิ่งก่อสร้าง	รวม
356		กองทุน/กิจกรรม			ค่าพาหนะ		ฝึกอบรม					
357	1	กิจกรรมหลัก จัดการเรียนการสอน										
358												
359		งานจัดการศึกษา	1,647,600	0	2,532,100	0	0	0	0	1,643,000	0	5,822,700
360												
361	2	กิจกรรมรอง สนับสนุนการจัดการศึกษา	1,219,800	0	18,100	0	7,622,600	0	0	5,423,000	0	14,283,500
362	2.1	พัฒนาบุคลากร	0	0	0	0	2,342,600	0	0	0	0	2,342,600
363	2.2	พัฒนาหลักสูตร	200,000	0	0	0	480,000	0	0	0	0	680,000
364	2.3	ผลิตสื่อฯ	1,019,800	0	8,700	0	0	0	0	5,420,000	0	6,448,500
365		(พัฒนาห้องสมุด+ผลิตสื่อ+บริการคอม+ผลิตตำรา)										
366	2.4	พัฒนาคุณภาพ	0	0	9,400	0	4,800,000	0	0	3,000	0	4,812,400
367												
368	3	กิจกรรมสนับสนุน	63,989,900	1,520,600	1,346,200	6,067,600		833,000	430,000	7,645,200	3,514,600	85,347,100
369		(บริหารทั่วไป+งานทะเบียน+บริหารวิชาการ)										
370												
371	4	กิจกรรมหลัก บริการวิชาการฯ										0
372	5	กิจกรรมหลักทำนุบำรุงศิลปฯ										0
373												
374												
375												
376		รวมทั้งสิ้น	66,857,300	1,520,600	3,896,400	6,067,600	7,622,600	833,000	430,000	14,711,200	3,514,600	105,453,300
377												
378												
379												

คำวิสต์

A	B	C	D	E	F	G	H	I	J	K	L	M	N	O
1														F5-P-74-001
2														แก้ไขครั้งที่ 0
3														
4														
5														
6	รหัส		สำนักงาน	ยานพาหนะ	เชื้อเพลิง	งานบ้าน	ไฟฟ้า	โฆษณาและ	คอม	การศึกษา/ตำรา/	กีฬา	ก่อสร้าง	รวม	รวมทั้งสิ้น
7	บัญชี	ด้านแผนงาน/งาน/โครงการ/หน่วยงาน				งานครัว	และวิทย	เผยแพร่	พิวเตอร์	การเกษตร				(คอบแทน
8		กองทุน/กิจกรรม								ฝึกอบรม				ใช้สอยวัสดุ)
9	09	ด้านการพัฒนาประชากร												
10	09007	ก. แผนงานจัดการศึกษาอุดมศึกษา	7,114,700	310,000	4,530,500	264,000	4,758,800	280,000	4,964,200	125,300,300	0	3,751,900	151,274,400	303,682,900
11	0101	จ. งานสนับสนุนการจัดการศึกษา	7,114,700	310,000	4,530,500	264,000	4,758,800	280,000	4,964,200	6,000,000	0	3,751,900	31,974,100	158,864,300
12			กองทุนทั่วไป (รหัส 0100)							กองทุน สท (0600)				
13	10	1.1 กิจกรรมบริหารทั่วไป	6,349,700	310,000	4,450,500	264,000	4,748,800	250,000	2,891,200	0	0	3,751,900	23,016,100	135,030,200
14		(งานนโยบายและแผน, งานสำนักพิมพ์ / โรงพิมพ์)												
15		สำนักงานอธิการบดี		160,000	2,769,800	0	2,200,000	0	0	0	0	1,500,000	6,629,800	67,527,000
16		คณะวิศวกรรมศาสตร์	2,000,000	0	0	0	2,000,000	0	2,000,000	0	0	2,000,000	8,000,000	16,446,800
17		คณะสถาปัตยกรรมศาสตร์	45,900	0	30,000	4,000	6,300	0	46,200	0	0	16,900	149,300	4,909,900
18		คณะครุศาสตร์อุตสาหกรรม	200,000	50,000	135,700	10,000	20,000	0	150,000	0	0	10,000	575,700	3,607,400
19		คณะวิทยาศาสตร์	0	0	0	0	0	0	0	0	0	0	0	4,080,700
20		คณะเทคโนโลยีการเกษตร	1,318,500	0	356,200	110,000	182,500	0	165,000	0	0	30,000	2,162,200	12,750,900
21		คณะเทคโนโลยีสารสนเทศ	680,000	50,000	107,000	0	260,000	0	50,000	0	0	50,000	1,197,000	8,337,400
22		คณะอุตสาหกรรมเกษตร	150,000	0	0	20,000	10,000	0	200,000	0	0	20,000	400,000	2,984,000
23		สำนักบริการคอมพิวเตอร์	0	0	0	0	0	0	0	0	0	0	0	0
24		สำนักหอสมุดกลาง	0	0	0	0	0	0	0	0	0	0	0	81,600
25		สำนักทะเบียนและประมวลผล	0	0	0	0	0	0	0	0	0	0	0	0
26		วิทยาเขตชุมพร	1,755,300	50,000	1,051,800	50,000	50,000	250,000	230,000	0	0	100,000	3,537,100	10,435,200
27		วิทยาลัยนานาชาติ	0	0	0	0	0	0	0	0	0	0	0	0
28		วิทยาลัยนาโนฯ	100,000	0	0	45,000	0	0	0	0	0	0	145,000	1,931,500
29		วิทยาลัยนวัตกรรมฯ	0	0	0	0	0	0	0	0	0	0	0	0
30		วิทยาลัยบริหารและจัดการ	100,000	0	0	25,000	20,000	0	50,000	0	0	25,000	220,000	1,937,800
31														
32														
33														
34														
35														
36														

	A	B	C	D	E	F	G	H	I	J	K	L	M	N	O
37															F5-P-๖๓-001
38															แก้ไขครั้งที่ 0
39															
40															
41															
															หน่วย : บาท
42	รหัส	ด้าน/แผนงาน/งาน/โครงการ/หน่วยงาน กองทุน/กิจกรรม	สำนักงาน	ยานพาหนะ	เชื้อเพลิง	งานบ้าน งานครัว	ไฟฟ้า และวิทย	โฆษณาและ เผยแพร่	คอม พิวเตอร์	การศึกษา/ตำรา/ การเกษตร /ฝึกอบรม	กีฬา	ก่อสร้าง	รวม	รวมทั้งสิ้น (คอบแทน ใช้สอยวัสดุ)	
43	บัญชี														
44															
45	11	1.2 กิจกรรมทะเบียนนักศึกษา	กองทุนทั่วไป (รหัส 0100)							กองทุน ส/ท (0600)					
46		และประมวลผล	80,000	0	0	0	0	0	5,000	0	0	0	85,000	382,800	
47		สำนักทะเบียนและประมวลผล	0	0	0	0	0	0	0	0	0	0	0	0	
48		คณะวิศวกรรมศาสตร์	60,000	0	0	0	0	0	0	0	0	0	60,000	345,600	
49		คณะสถาปัตยกรรมศาสตร์	0	0	0	0	0	0	0	0	0	0	0	0	
50		คณะครุศาสตร์อุตสาหกรรม	20,000	0	0	0	0	0	5,000	0	0	0	25,000	37,200	
51		คณะเทคโนโลยีการเกษตร	0	0	0	0	0	0	0	0	0	0	0	0	
52		คณะอุตสาหกรรมเกษตร	0	0	0	0	0	0	0	0	0	0	0	0	
53															
54															
55	12	1.3 กิจกรรมบริการห้องสมุดและ	กองทุนทั่วไป (รหัส 0100)							กองทุน ส/ท (0600)					
56		เทคโนโลยีทางการศึกษา	0	0	0	0	0	0	0	6,000,000	0	0	6,000,000	7,600,000	
57		สำนักหอสมุดกลาง	0	0	0	0	0	0	0	6,000,000	0	0	6,000,000	7,600,000	
58		คณะวิทยาศาสตร์	0	0	0	0	0	0	0	0	0	0	0	0	
59		คณะเทคโนโลยีการเกษตร	0	0	0	0	0	0	0	0	0	0	0	0	
60		วิทยาเขตชุมพร	0	0	0	0	0	0	0	0	0	0	0	0	
61															
62															
63															
64															

A	B	C	D	E	F	G	H	I	J	K	L	M	N	O
65														
66														
67														
68														
69														
70														
71	รหัส		สำนักงาน	ยานพาหนะ	เชื้อเพลิง	งบบ้าน	ไฟฟ้า	โฆษณาและ	คอม	การศึกษา/ตำรา/	กีฬา	ก่อสร้าง	รวม	รวมทั้งสิ้น
72	บัญชี	ด้าน/แผนงาน/งาน/โครงการ/หน่วยงาน				งานครัว	และวิทย	เผยแพร่	พิวเตอร์	การเกษตร				(คอบแทน
73		กองทุน/กิจกรรม								ฝึกอบรม				ใช้สอยวัสดุ)
74	13	1.4 กิจกรรมบริการคอมพิวเตอร์	กองทุนทั่วไป (รหัส 0100)							กองทุน ส/ท (0600)				
75		ทางวิชาการ	420,000	0	80,000	0	0	0	1,900,000	0	0	0	2,400,000	7,113,000
76		สำนักบริการคอมพิวเตอร์	400,000	0	80,000	0	0	0	1,700,000	0	0	0	2,180,000	6,849,800
77		คณะครุศาสตร์อุตสาหกรรม	20,000	0	0	0	0	0	200,000	0	0	0	220,000	263,200
78														
79			กองทุนเพื่อการศึกษา (รหัส 0200)							กองทุน ส/ท (0600)				
80	14	1.5 กิจกรรมบริหารวิชาการ	70,000	0	0	0	0	0	10,000	0	0	0	80,000	308,600
81		สำนักทะเบียนและประมวลผล	0	0	0	0	0	0	0	0	0	0	0	0
82		คณะวิศวกรรมศาสตร์	50,000	0	0	0	0	0	0	0	0	0	50,000	275,600
83		คณะสถาปัตยกรรมศาสตร์	0	0	0	0	0	0	0	0	0	0	0	0
84		คณะครุศาสตร์อุตสาหกรรม	20,000	0	0	0	0	0	10,000	0	0	0	30,000	33,000
85		คณะวิทยาศาสตร์	0	0	0	0	0	0	0	0	0	0	0	0
86		คณะเทคโนโลยีการเกษตร	0	0	0	0	0	0	0	0	0	0	0	0
87		คณะเทคโนโลยีสารสนเทศ	0	0	0	0	0	0	0	0	0	0	0	0
88		คณะอุตสาหกรรมเกษตร	0	0	0	0	0	0	0	0	0	0	0	0
89		วิทยาเขตชุมพร	0	0	0	0	0	0	0	0	0	0	0	0
90		วิทยาลัยนานาชาติ	0	0	0	0	0	0	0	0	0	0	0	0
91		วิทยาลัยนาโนฯ	0	0	0	0	0	0	0	0	0	0	0	0
92		วิทยาลัยนวัตกรรมฯ	0	0	0	0	0	0	0	0	0	0	0	0
93		วิทยาลัยบริหารและจัดการ	0	0	0	0	0	0	0	0	0	0	0	0
94														
95														
96														
97														

F5-P-ง-001  
แก้ไขครั้งที่ 0

สรุปประมาณที่ขอตั้ง ค่าวัสดุ ประจำปีงบประมาณ 2557  
จำแนกตามหน่วยงาน และค่าใช้จ่าย

หน่วย : บาท



	A	B	C	D	E	F	G	H	I	J	K	L	M	N	O
98															
99															F5-P-๖๓-๐๐๑
100															แก้ไขครั้งที่ ๐
101															
102															
103															
104	รหัส		สำนักงาน	ยานพาหนะ	เชื้อเพลิง	งานบ้าน	ไฟฟ้า	โฆษณาและ	คอม	การศึกษา/ตำรา/	กีฬา	ก่อสร้าง	รวม	รวมทั้งสิ้น	
105	บัญชี	ด้าน/แผนงาน/งาน/โครงการ/หน่วยงาน				งานครัว	และวิทย	เผยแพร่	พิวเตอร์	การเกษตร				(ตอนแทน	
106		กองทุน/กิจกรรม								ฝึกอบรม				ใช้สอยวัสดุ)	
107			กองทุนกิจกรรมนักศึกษา (รหัส 0500)							กองทุน ส/ท (0600)					
108	15	1.6 กิจกรรมพัฒนาคุณภาพนักศึกษา	5,000	0	0	0	0	0	5,000	0	0	0	10,000	4,828,400	
109		สำนักงานอธิการบดี	0	0	0	0	0	0	0	0	0	0	0	0	
110		คณะวิศวกรรมศาสตร์	0	0	0	0	0	0	0	0	0	0	0	100,000	
111		คณะสถาปัตยกรรมศาสตร์	0	0	0	0	0	0	0	0	0	0	0	700,000	
112		คณะครุศาสตร์อุตสาหกรรม	5,000	0	0	0	0	0	5,000	0	0	0	10,000	4,028,400	
113		คณะวิทยาศาสตร์	0	0	0	0	0	0	0	0	0	0	0	0	
114		คณะเทคโนโลยีการเกษตร	0	0	0	0	0	0	0	0	0	0	0	0	
115		คณะเทคโนโลยีสารสนเทศ	0	0	0	0	0	0	0	0	0	0	0	0	
116		คณะอุตสาหกรรมเกษตร	0	0	0	0	0	0	0	0	0	0	0	0	
117		วิทยาเขตชุมพร	0	0	0	0	0	0	0	0	0	0	0	0	
118		วิทยาลัยนานาชาติ	0	0	0	0	0	0	0	0	0	0	0	0	
119		วิทยาลัยนาโนฯ	0	0	0	0	0	0	0	0	0	0	0	0	
120		วิทยาลัยนวัตกรรมฯ	0	0	0	0	0	0	0	0	0	0	0	0	
121		วิทยาลัยบริหารและจัดการ	0	0	0	0	0	0	0	0	0	0	0	0	
122															
123															
124															
125															

	A	B	C	D	E	F	G	H	I	J	K	L	M	N	O
126															
127															
128															F5-P-13-001
129															แก้ไขครั้งที่ 0
130															
131															
132															
133	รหัส														
134	บัญชี	ด้าน/แผนงาน/งาน/โครงการ/หน่วยงาน	สำนักงาน	ยานพาหนะ	เชื้อเพลิง	งานบ้าน งานครัว	ไฟฟ้า และวิทยุ	โฆษณาและ เผยแพร่	คอม พิวเตอร์	การศึกษา/การ/ การเกษตร /ฝึกอบรม	กีฬา	ก่อสร้าง	รวม	รวมทั้งสิ้น (ตอบแทน ใช้สองวิธี)	
135		กองทุน/กิจกรรม													
136	16	1.7 กิจกรรมพัฒนาบุคลากร	กองทุนพัฒนาบุคลากร (รหัส 0703)								กองทุน ๗/๓ (0600)				
137		ทางวิชาการ	0	0	0	0	0	0	0	0	0	0	0	2,342,600	
138		สำนักงานอธิการบดี	0	0	0	0	0	0	0	0	0	0	0	0	
139		คณะวิศวกรรมศาสตร์	0	0	0	0	0	0	0	0	0	0	0	0	
140		คณะสถาปัตยกรรมศาสตร์	0	0	0	0	0	0	0	0	0	0	0	0	
141		คณะครุศาสตร์อุตสาหกรรม	0	0	0	0	0	0	0	0	0	0	0	1,990,000	
142		คณะวิทยาศาสตร์	0	0	0	0	0	0	0	0	0	0	0	0	
143		คณะเทคโนโลยีการเกษตร	0	0	0	0	0	0	0	0	0	0	0	166,800	
144		คณะเทคโนโลยีสารสนเทศ	0	0	0	0	0	0	0	0	0	0	0	0	
145		คณะอุตสาหกรรมเกษตร	0	0	0	0	0	0	0	0	0	0	0	0	
146		สำนักบริการคอมพิวเตอร์	0	0	0	0	0	0	0	0	0	0	0	0	
147		สำนักหอสมุดกลาง	0	0	0	0	0	0	0	0	0	0	0	0	
148		สำนักทะเบียนและประมวลผล	0	0	0	0	0	0	0	0	0	0	0	0	
149		สำนักส่งเสริมฯ	0	0	0	0	0	0	0	0	0	0	0	0	
150		วิทยาเขตชุมพร	0	0	0	0	0	0	0	0	0	0	0	169,000	
151		วิทยาลัยนานาชาติ	0	0	0	0	0	0	0	0	0	0	0	0	
152		วิทยาลัยนาโนฯ	0	0	0	0	0	0	0	0	0	0	0	0	
153		วิทยาลัยนวัตกรรมการ	0	0	0	0	0	0	0	0	0	0	0	0	
154		วิทยาลัยบริหารและจัดการ	0	0	0	0	0	0	0	0	0	0	0	16,800	
155															
156	17	1.8 กิจกรรมผลิตและพัฒนาเชื้อ	กองทุนเพื่อการศึกษา (รหัส 0200)								กองทุน ๗/๓ (0600)				
157		การศึกษา	40,000	0	0	0	10,000	30,000	150,000	0	0	0	230,000	392,700	
158		คณะครุศาสตร์อุตสาหกรรม	20,000	0	0	0	10,000	0	150,000	0	0	0	180,000	225,500	
159		วิทยาลัยบริหารและจัดการ	20,000	0	0	0	0	30,000	0	0	0	0	50,000	167,200	
160															
161															

	A	B	C	D	E	F	G	H	I	J	K	L	M	N	O
162															F5-P-33-001
163															แก้ไขครั้งที่ 0
164															
165															
166															หน่วย : บาท
167	รหัส	ด้าน/แผนงาน/งาน/โครงการ/หน่วยงาน กองทุน/กิจกรรม	สำนักงาน	ยานพาหนะ	เชื้อเพลิง	งานบ้าน งานครัว	ไฟฟ้า และวิทยุ	โฆษณาและ เผยแพร่	คอม พิวเตอร์	การศึกษา/ตำรา/ การเกษตร /ฝึกอบรม	กีฬา	ก่อสร้าง	รวม	รวมทั้งสิ้น (คอบแทน ใช้ชื่อย่อ)	
168	บัญชี														
169															
170	18	1.9 กิจกรรมพัฒนาหลักสูตร	กองทุนเพื่อการศึกษา (รหัส 0200)								กองทุน ส/ท (0600)				
171		การเรียนการสอน	0	0	0	0	0	0	0	0	0	0	0	680,000	
172		สำนักงานอธิการบดี	0	0	0	0	0	0	0	0	0	0	0	0	
173		คณะวิศวกรรมศาสตร์	0	0	0	0	0	0	0	0	0	0	0	110,000	
174		คณะสถาปัตยกรรมศาสตร์	0	0	0	0	0	0	0	0	0	0	0	210,000	
175		คณะครุศาสตร์อุตสาหกรรม	0	0	0	0	0	0	0	0	0	0	0	160,000	
176		คณะวิทยาศาสตร์	0	0	0	0	0	0	0	0	0	0	0	0	
177		คณะเทคโนโลยีการเกษตร	0	0	0	0	0	0	0	0	0	0	0	0	
178		คณะเทคโนโลยีสารสนเทศ	0	0	0	0	0	0	0	0	0	0	0	0	
179		คณะอุตสาหกรรมเกษตร	0	0	0	0	0	0	0	0	0	0	0	0	
180		วิทยาเขตชุมพร	0	0	0	0	0	0	0	0	0	0	0	0	
181		วิทยาลัยนานาชาติ	0	0	0	0	0	0	0	0	0	0	0	0	
182		วิทยาลัยนานาชาติ	0	0	0	0	0	0	0	0	0	0	0	0	
183		วิทยาลัยนวัตกรรมฯ	0	0	0	0	0	0	0	0	0	0	0	0	
184		วิทยาลัยบริหารและจัดการ	0	0	0	0	0	0	0	0	0	0	0	200,000	
185															
186	19	1.10 กิจกรรมส่งเสริมการผลิตตำรา	150,000	0	0	0	0	0	3,000	0	0	0	153,000	186,000	
187		คณะวิศวกรรมศาสตร์	0	0	0	0	0	0	0	0	0	0	0	0	
188		คณะสถาปัตยกรรมศาสตร์	0	0	0	0	0	0	0	0	0	0	0	0	
189		คณะครุศาสตร์อุตสาหกรรม	150,000	0	0	0	0	0	3,000	0	0	0	153,000	186,000	
190		คณะวิทยาศาสตร์	0	0	0	0	0	0	0	0	0	0	0	0	
191		คณะเทคโนโลยีการเกษตร	0	0	0	0	0	0	0	0	0	0	0	0	
192		คณะเทคโนโลยีสารสนเทศ	0	0	0	0	0	0	0	0	0	0	0	0	
193		คณะอุตสาหกรรมเกษตร	0	0	0	0	0	0	0	0	0	0	0	0	
194		วิทยาเขตชุมพร	0	0	0	0	0	0	0	0	0	0	0	0	
195		วิทยาลัยนานาชาติ	0	0	0	0	0	0	0	0	0	0	0	0	
196		วิทยาลัยนานาชาติ	0	0	0	0	0	0	0	0	0	0	0	0	
197		วิทยาลัยนวัตกรรมฯ	0	0	0	0	0	0	0	0	0	0	0	0	
198		วิทยาลัยบริหารและจัดการ	0	0	0	0	0	0	0	0	0	0	0	0	
199															

A	B	C	D	E	F	G	H	I	J	K	L	M	N	O
200														F5-P-วง-001
201														แก้ไขครั้งที่ 0
202														
203														
204														หน่วย : บาท
205	รหัส		สำนักงาน	ยานพาหนะ	เชื้อเพลิง	งานบ้าน	ไฟฟ้า	โฆษณาและ	คอม	การศึกษา/ตำรา/	กีฬา	ก่อสร้าง	รวม	รวมทั้งสิ้น
206	บัญชี	ด้าน/แผนงาน/งาน/โครงการ/หน่วยงาน				งานครัว	และวิทย	เผยแพร่	พิวเตอร์	การเกษตร				(คอบแทน
207		กองทุน/กิจกรรม								ฝึกอบรม				ใช้สอยวัสดุ)
208	0102	<b>2. งานจัดการศึกษาด้านวิทยาศาสตร์</b>	กองทุนเพื่อการศึกษา (รหัส 0200)							กองทุน ส/ท (0600)				
209		<b>และเทคโนโลยี</b>	0	0	0	0	0	0	0	119,300,300	0	0	119,300,300	144,818,600
210	20	<b>2.1 กิจกรรมสาขาครุศาสตร์อุตสาหกรรม</b>												
211		คณะครุศาสตร์อุตสาหกรรม	0	0	0	0	0	0	0	8,607,000	0	0	8,607,000	8,924,600
212														
213	21	<b>2.2. กิจกรรมสาขาวิทยาศาสตร์</b>	0	0	0	0	0	0	0	25,428,600	0	0	25,428,600	25,428,600
214		คณะวิทยาศาสตร์	0	0	0	0	0	0	0	24,118,600	0	0	24,118,600	24,118,600
215		วิทยาลัยนาโนฯ	0	0	0	0	0	0	0	1,310,000	0	0	1,310,000	1,310,000
216														
217	22	<b>2.3. กิจกรรมสาขาวิศวกรรมศาสตร์</b>	0	0	0	0	0	0	0	39,929,100	0	0	39,929,100	59,227,400
218		คณะวิศวกรรมศาสตร์	0	0	0	0	0	0	0	33,954,100	0	0	33,954,100	50,400,000
219		วิทยาเขตชุมพร	0	0	0	0	0	0	0	3,714,000	0	0	3,714,000	6,566,400
220		วิทยาลัยนานาชาติ	0	0	0	0	0	0	0	1,268,600	0	0	1,268,600	1,268,600
221		วิทยาลัยนวัตกรรมการฯ	0	0	0	0	0	0	0	992,400	0	0	992,400	992,400
222														
223														

	A	B	C	D	E	F	G	H	I	J	K	L	M	N	O
224															F5-P-วง-001
225															แก้ไขครั้งที่ 0
226															
227															
228															หน่วย : บาท
229	รหัส		สำนักงาน	ยานพาหนะ	เชื้อเพลิง	งานบ้าน	ไฟฟ้า	โฆษณาและ	คอม	การศึกษา/ตำรา/	กีฬา	ก่อสร้าง	รวม	รวมทั้งสิ้น	
230	บัญชี	ด้าน/แผนงาน/งาน/โครงการ/หน่วยงาน				งานครัว	และวิทย	เผยแพร่	พิวเตอร์	การเกษตร				(คอบแทน	
231		กองทุน/กิจกรรม								ฝึกอบรม				ใช้สอยวัสดุ)	
232			กองทุนเพื่อการศึกษา (รหัส 0200)							กองทุน ส/ท (0600)					
233	23	<b>2.4. กิจกรรมสาขาสถาปัตยกรรมศาสตร์</b>													
234		คณะสถาปัตยกรรมศาสตร์	0	0	0	0	0	0	0	11,735,700	0	0	11,735,700	12,695,500	
235															
236	24	<b>2.5. กิจกรรมสาขาเทคโนโลยีการเกษตร</b>	0	0	0	0	0	0	0	15,453,000	0	0	15,453,000	19,551,800	
237		คณะเทคโนโลยีการเกษตร	0	0	0	0	0	0	0	13,534,500	0	0	13,534,500	17,290,500	
238		วิทยาเขตชุมพร	0	0	0	0	0	0	0	1,918,500	0	0	1,918,500	2,261,300	
239															
240	25	<b>2.6. กิจกรรมสาขาเทคโนโลยีสารสนเทศ</b>													
241		คณะเทคโนโลยีสารสนเทศ	0	0	0	0	0	0	0	2,250,700	0	0	2,250,700	2,250,700	
242															
243	26	<b>2.7. กิจกรรมสาขาวิชาพื้นฐานและวิชาชีพเลือก/โท</b>													
244		คณะครุศาสตร์อุตสาหกรรม	0	0	0	0	0	0	0	7,888,600	0	0	7,888,600	8,051,600	
245															
246	27	<b>2.8. กิจกรรมสาขาอุตสาหกรรมเกษตร</b>													
247		คณะอุตสาหกรรมเกษตร	0	0	0	0	0	0	0	4,429,600	0	0	4,429,600	5,110,400	
248															
249	28	<b>2.9 กิจกรรมสาขาวิชาพื้นฐานทั่วไป</b>													
250		วิทยาเขตชุมพร	0	0	0	0	0	0	0	0	0	0	0	0	
251															
252	29	<b>2.10 กิจกรรมสาขาการบริหารและการจัดการ</b>													
253		วิทยาลัยการบริหารและจัดการ	0	0	0	0	0	0	0	3,578,000	0	0	3,578,000	3,578,000	
254															
255															

	A	B	C	D	E	F	G	H	I	J	K	L	M	N	O
256															F5-P-วจ-001
257															แก้ไขครั้งที่ 0
258															
259															
260															หน่วย : บาท
261	รหัส		สำนักงาน	ยานพาหนะ	เชื้อเพลิง	งานบ้าน	ไฟฟ้า	โฆษณาและ	คอม	การศึกษา/ตำรา/	กีฬา	ก่อสร้าง	รวม	รวมทั้งสิ้น	
262	บัญชี	ด้าน/แผนงาน/งาน/โครงการ/หน่วยงาน				งานครัว	และวิทย	เผยแพร่	พิวเตอร์	การเกษตร				(ตอบแทน	
263		กองทุน/กิจกรรม								ฝึกอบรม				ใช้สอยวัสดุ)	
264	09010	ข. แผนงานบริการวิชาการแก่สังคม	กองทุนบริการวิชาการ (รหัส 0400)										กองทุน สท (0600)		
265	0201	1) งานบริการวิชาการแก่ชุมชน	0	0	0	0	0	0	0	0	0	0	0	0	0
266		สำนักงานอธิการบดี	0	0	0	0	0	0	0	0	0	0	0	0	0
267		คณะวิศวกรรมศาสตร์	0	0	0	0	0	0	0	0	0	0	0	0	0
268		คณะสถาปัตยกรรมศาสตร์	0	0	0	0	0	0	0	0	0	0	0	0	0
269		คณะครุศาสตร์อุตสาหกรรม	0	0	0	0	0	0	0	0	0	0	0	0	0
270		คณะวิทยาศาสตร์	0	0	0	0	0	0	0	0	0	0	0	0	0
271		คณะเทคโนโลยีการเกษตร	0	0	0	0	0	0	0	0	0	0	0	0	0
272		คณะเทคโนโลยีสารสนเทศ	0	0	0	0	0	0	0	0	0	0	0	0	0
273		คณะอุตสาหกรรมเกษตร	0	0	0	0	0	0	0	0	0	0	0	0	0
274		สำนักบริการคอมพิวเตอร์	0	0	0	0	0	0	0	0	0	0	0	0	0
275		สำนักหอสมุดกลาง	0	0	0	0	0	0	0	0	0	0	0	0	0
276		สำนักทะเบียนและประมวลผล	0	0	0	0	0	0	0	0	0	0	0	0	0
277		สำนักส่งเสริมฯ	0	0	0	0	0	0	0	0	0	0	0	0	0
278		วิทยาเขตชุมพร	0	0	0	0	0	0	0	0	0	0	0	0	0
279		วิทยาลัยนานาชาติ	0	0	0	0	0	0	0	0	0	0	0	0	0
280		วิทยาลัยนาโนฯ	0	0	0	0	0	0	0	0	0	0	0	0	0
281		วิทยาลัยนวัตกรรมฯ	0	0	0	0	0	0	0	0	0	0	0	0	0
282		วิทยาลัยบริหารและจัดการ	0	0	0	0	0	0	0	0	0	0	0	0	0
283															
284															
285															
286															
287															

	A	B	C	D	E	F	G	H	I	J	K	L	M	N	O
288															F5-P-วง-001
289															แก้ไขครั้งที่ 0
290															
291															
292															
293	รหัส		สำนักงาน	ยานพาหนะ	เชื้อเพลิง	งานบ้าน	ไฟฟ้า	โฆษณาและ	คอม	การศึกษา/ค่า	กีฬา	ก่อสร้าง	รวม	รวมทั้งสิ้น	
294	บัญชี	ด้านแผนงาน/งาน/โครงการ/หน่วยงาน				งานครัว	และวิทย	เผยแพร่	พิวเตอร์	การเกษตร				(คอบแทน	
295		กองทุน/กิจกรรม								ฝึกอบรม				ใช้สอยวัสดุ)	
296	09011	ค. แผนงานสาธารณสุขและวัฒนธรรม	กองทุนทำนุบำรุงศิลปวัฒนธรรม (รหัส 0701)										กองทุน ส/ท (0600)		
297	0301	1) งานทำนุบำรุงศิลปวัฒนธรรม	0	0	0	0	0	0	0	0	0	0	0	0	0
298		สำนักงานอธิการบดี	0	0	0	0	0	0	0	0	0	0	0	0	0
299		คณะวิศวกรรมศาสตร์	0	0	0	0	0	0	0	0	0	0	0	0	0
300		คณะสถาปัตยกรรมศาสตร์	0	0	0	0	0	0	0	0	0	0	0	0	0
301		คณะครุศาสตร์อุตสาหกรรม	0	0	0	0	0	0	0	0	0	0	0	0	0
302		คณะวิทยาศาสตร์	0	0	0	0	0	0	0	0	0	0	0	0	0
303		คณะเทคโนโลยีการเกษตร	0	0	0	0	0	0	0	0	0	0	0	0	0
304		คณะเทคโนโลยีสารสนเทศ	0	0	0	0	0	0	0	0	0	0	0	0	0
305		คณะอุตสาหกรรมเกษตร	0	0	0	0	0	0	0	0	0	0	0	0	0
306		สำนักบริการคอมพิวเตอร์	0	0	0	0	0	0	0	0	0	0	0	0	0
307		สำนักหอสมุดกลาง	0	0	0	0	0	0	0	0	0	0	0	0	0
308		สำนักทะเบียนและประมวลผล	0	0	0	0	0	0	0	0	0	0	0	0	0
309		สำนักส่งเสริมฯ	0	0	0	0	0	0	0	0	0	0	0	0	0
310		วิทยาเขตชุมพร	0	0	0	0	0	0	0	0	0	0	0	0	0
311		วิทยาลัยนานาชาติ	0	0	0	0	0	0	0	0	0	0	0	0	0
312		วิทยาลัยนาโนฯ	0	0	0	0	0	0	0	0	0	0	0	0	0
313		วิทยาลัยนวัตกรรมฯ	0	0	0	0	0	0	0	0	0	0	0	0	0
314		วิทยาลัยบริหารและจัดการ	0	0	0	0	0	0	0	0	0	0	0	0	0
315															
316		รวมทั้งสถาบันฯ	7,114,700	310,000	4,530,500	264,000	4,758,800	280,000	4,964,200	125,300,300	0	3,751,900	151,274,400	303,682,900	
317															

A	B	C	D	E	F	G	H	I	J	K	L	M	N	O
318														F5-P-วง-001
319														แก้ไขครั้งที่ 0
320														
321														
322	งาน/โครงการ.....													ภาพรวม
323														กิจกรรม .....
324														หน่วย : บาท
325	หน่วยงาน	กองทุน.....(รหัส.....)								กองทุนท/ส.(0600)			รวมทั้งสิ้น	
		สำนักงาน	ยานพาหนะ	เชื้อเพลิง	งานบ้าน	ไฟฟ้า	โฆษณาและ	คอม	การศึกษา/ค่ารับ/	กีฬา	ก่อสร้าง	รวม	(คอปแทน	
					งานครัว	และวิทย	เผยแพร่	พิวเตอร์	การเกษตร/ฝึกอบรม				ใช้ต่อปี)	
326	สำนักงานอธิการบดี	0	160,000	2,769,800	0	2,200,000	0	0	0	0	1,500,000	6,629,800	67,527,000	
327	คณะวิศวกรรมศาสตร์	2,110,000	0	0	0	2,000,000	0	2,000,000	33,954,100	0	2,000,000	42,064,100	67,678,000	
328	คณะสถาปัตยกรรมศาสตร์	45,900	0	30,000	4,000	6,300	0	46,200	11,735,700	0	16,900	11,885,000	18,515,400	
329	คณะครุศาสตร์อุตสาหกรรม	435,000	50,000	135,700	10,000	30,000	0	523,000	16,495,600	0	10,000	17,689,300	27,506,900	
330	คณะวิทยาศาสตร์	0	0	0	0	0	0	0	24,118,600	0	0	24,118,600	28,199,300	
331	คณะเทคโนโลยีการเกษตร	1,318,500	0	356,200	110,000	182,500	0	165,000	13,534,500	0	30,000	15,696,700	30,208,200	
332	คณะเทคโนโลยีสารสนเทศ	680,000	50,000	107,000	0	260,000	0	50,000	2,250,700	0	50,000	3,447,700	10,588,100	
333	คณะอุตสาหกรรมเกษตร	150,000	0	0	20,000	10,000	0	200,000	4,429,600	0	20,000	4,829,600	8,094,400	
334	สำนักบริการคอมพิวเตอร์	400,000	0	80,000	0	0	0	1,700,000	0	0	0	2,180,000	6,849,800	
335	สำนักหอสมุดกลาง	0	0	0	0	0	0	0	6,000,000	0	0	6,000,000	7,681,600	
336	สำนักทะเบียนและประมวลผล	0	0	0	0	0	0	0	0	0	0	0	0	
337	สำนักส่งเสริมฯ	0	0	0	0	0	0	0	0	0	0	0	7,759,500	
338	วิทยาเขตชุมพร	1,755,300	50,000	1,051,800	50,000	50,000	250,000	230,000	5,632,500	0	100,000	9,169,600	11,672,400	
339	วิทยาลัยนานาชาติ	0	0	0	0	0	0	0	1,268,600	0	0	1,268,600	3,055,100	
340	วิทยาลัยนาโนฯ	100,000	0	0	45,000	0	0	0	1,310,000	0	0	1,455,000	1,455,000	
341	วิทยาลัยนวัตกรรมการ	0	0	0	0	0	0	0	992,400	0	0	992,400	2,884,000	
342	วิทยาลัยบริหารและจัดการ	120,000	0	0	25,000	20,000	30,000	50,000	3,578,000	0	25,000	3,848,000	4,008,200	
343														
344														
345	รวมทั้งสถาบันฯ	7,114,700	310,000	4,530,500	264,000	4,758,800	280,000	4,964,200	125,300,300	0	3,751,900	151,274,400	303,682,900	
346	รวม	งบประมาณที่ได้รับ ปี 2556	0	0	0	0	0	0	52,651,800	0	0	52,651,800	72,432,600	
347	รวม	งบประมาณที่ขอตั้ง ปี 2557	7,114,700	310,000	4,530,500	264,000	4,758,800	280,000	4,964,200	125,300,300	0	3,751,900	151,274,400	303,682,900
348		ผลต่าง	7,114,700	310,000	4,530,500	264,000	4,758,800	280,000	4,964,200	72,648,500	0	3,751,900	98,622,600	231,250,300
349		ร้อยละ	#DIV/0!	#DIV/0!	#DIV/0!	#DIV/0!	#DIV/0!	#DIV/0!	137.98	#DIV/0!	#DIV/0!	187.31	319.26	



งบดำเนินงาน

กิจกรรมพัฒนาคุณภาพการศึกษา

กิจกรรมพัฒนาหลักสูตรและการเรียนการสอน

กิจกรรมพัฒนาบุคลากรทางวิชาการ

กิจกรรมพัฒนาคุณภาพนักศึกษา (คำขอ)

ปีงบประมาณ 2557

สถาบันเทคโนโลยีพระจอมเกล้าเจ้าคุณทหารลาดกระบัง

งบดำเนินงาน ค่าตอบแทน ใช้สอยและวัสดุ

ลำดับ	รายการ	จำนวน ครั้ง	จำนวน วัน/ครั้ง	เดือน ที่จัด	เป้าหมาย จำนวน คน/เล่ม	งปม. ที่ขอตั้ง	ค่าตอบแทน			ค่าใช้จ่าย					ค่าวัสดุ				หมายเหตุ	
							ค่าวิทยากร	นักแสดง/ นศ.ช่วยงาน	ค่าล่วงเวลา	สมนาคุณ/ พิธีการ	ค่าอาหาร	ลงทะเบียน	ค่าเช่า ทรัพย์สิน	ค่าจ้างเหมา	ค่าเบี้ยเลี้ยง ที่พัก/พาหนะ	สนง. แต่งกาย	เชื้อเพลิง	ฝึกอบรม		คอม
	แผนงานจัดการศึกษาอุดมศึกษา งานสนับสนุนการจัดการศึกษา กิจกรรมพัฒนาคุณภาพนักศึกษา	14	55		1,170	4,800,000	578,600	42,200	31,810	60,000	933,330	0	0	1,670,600	257,360	38,000	357,000	831,100	0	
	คณะวิศวกรรมศาสตร์	1	2		200	100,000	0	32,000	0	0	30,000	0	0	0	0	38,000	0	0	0	
	กิจกรรมย่อย จัดฝึกอบรม (งานด้านกิจกรรมนักศึกษา)	1	2		200	100,000	0	32,000	0	0	30,000	0	0	0	0	38,000	0	0	0	
1	โครงการ CE Smart Carecr ครั้งที่ 5	1	2	พ.ย.56-ธ.ค.5	200	100,000		32,000			30,000					38,000				
	คณะสถาปัตยกรรมศาสตร์	3	9		190	700,000	54,600	10,200	0	0	67,350	0	0	338,500	163,240	0	0	66,110	0	
	กิจกรรมย่อย จัดฝึกอบรม (งานด้านกิจกรรมนักศึกษา)	3	9		190	700,000	54,600	10,200	0	0	67,350	0	0	338,500	163,240	0	0	66,110	0	
1	โครงการผลิตสื่อการเรียนอิเล็กทรอนิกส์ (e-book) ด้านสถาปัตยกรรมและการก่อสร้าง					300,000												20,000		คณะสถาปัตย์
2	โครงการผังเมืองสีเขียว	1	3	ไม่ได้ระบุไว้	20	100,000								100,000						
3	โครงการฝึกอบรมเชิงปฏิบัติการ New Bamboo Architecture	1	3	เม.ย.57	70	150,000	37,800	3,000			28,350			3,500	45,000			32,350		ศูนย์ภูมิรักษ์ธรรมชาติ จ.นครนายก
4	โครงการสกัดส่วนสัมพันธ์ในงานสถาปัตยกรรมไทย	1	3	เม.ย.57	100	150,000	16,800	7,200			39,000			55,000	18,240			13,760		
	คณะครุศาสตร์อุตสาหกรรม	10	44		780	4,000,000	524,000	0	31,810	60,000	835,980	0	0	1,332,100	94,120	0	357,000	764,990	0	
	กิจกรรมย่อย จัดฝึกอบรม (งานด้านกิจกรรมนักศึกษา)	10	44		780	4,000,000	524,000	0	31,810	60,000	835,980	0	0	1,332,100	94,120	0	357,000	764,990	0	
1	โครงการอบรมการพัฒนาการสร้งหุ่นยนต์เพื่อการ แข่งขันระดับประเทศ	1	2	ธ.ค.56	40	50,000	10,800				18,400							20,800		
2	โครงการอบรมมัคคุเทศก์	1	17	มี.ค.57	60	1,000,000	176,400				364,650			429,000	18,000			11,950		
3	โครงการอบรมทักษะภาษาวิชาชีพและทักษะประกอบ การเพื่อเตรียมความพร้อมในการประกอบอาชีพ	1	2	ก.ค.57	60	100,000	50,400				24,480			25,120						
4	โครงการพัฒนาทักษะด้านหุ่นยนต์เพื่อการแข่งขัน ระดับประเทศ	1	2	ก.ย.57	300,000				60,000	59,800				125,200				55,000		
5	โครงการฝึกสามัคคีเทศก์	1	3	ก.พ.57	30	1,500,000	60,000		17,210		36,750			510,000	75,400		300,000	500,640		
6	โครงการฝึกอบรมเพิ่มพูนความสามารถทางภาษา อังกฤษของนักศึกษาเพื่อรองรับการเข้าสู่ประชาคม อาเซียน	1	4	มี.ค.57	60	150,000	28,800				72,000			31,200				18,000		
7	โครงการพัฒนาบุคลากรภาพในการร่วมงานกับผู้บริหาร ชาวญี่ปุ่น	1	10	มี.ค.57	60	300,000	79,200		3,000	150,000				26,280			10,000	31,520		
8	โครงการพัฒนาจัดสหกิจศึกษาสำหรับนักศึกษา หลักสูตรภาษาญี่ปุ่น	1	2	มี.ค.57	70	400,000	43,200		11,600		57,400			113,000	720		47,000	127,080		
9	โครงการอบรมคุณธรรมและจริยธรรมในการใช้ ICT	1	1	มี.ค.57	200	100,000	37,600				26,250			36,150						
10	โครงการพัฒนาทักษะ ICT ของนักศึกษา	1	1	ไม่ได้ระบุไว้	200	100,000	37,600				26,250			36,150						

กิจกรรมพัฒนาหลักสูตรและการเรียนการสอน (คำขอ)

ปีงบประมาณ 2557

สถาบันเทคโนโลยีพระจอมเกล้าเจ้าคุณทหารลาดกระบัง

งบดำเนินงาน ค่าตอบแทน ใช้สอยและวัสดุ

ลำดับ	รายการ	จำนวน ครั้ง	จำนวน วัน/ครั้ง	เดือน ที่จัด	เป้าหมาย จำนวน คน/เล่ม	งปม. ที่ขอตั้ง	ค่าตอบแทน			ค่าใช้จ่าย						ค่าวัสดุ				งบ อุดหนุน	หมายเหตุ	
							ค่าวิทยากร	นักแสดง/ นศ.ช่วยงาน	ค่าล่วงเวลา	สมนาคุณ/ รางวัล	พิธีการ	ค่าอาหาร	ลงทะเบียน	เช่า ทรัพย์สิน	ค่าจ้างเหมา	ค่าเบี้ยเลี้ยง ที่พัก/พาหนะ	สนง. แต่งกาย	เชื้อเพลิง	ฝึกอบรม			คอม
	แผนงานจัดการศึกษาอุดมศึกษา งานสนับสนุนการจัดการศึกษา กิจกรรมพัฒนาหลักสูตรและการเรียนการสอน	2	4		1,150	480,000	0	30,000	0	0	0	65,000	0	0	280,000	90,000	0	0	15,000	0	0	
	คณะวิศวกรรมศาสตร์ กิจกรรมย่อย จัดฝึกอบรม	0	0		1,000	110,000	0	0	0	0	0	0	0	10,000	90,000	0	0	10,000	0	0		
1	โครงการประชาสัมพันธ์หลักสูตรวิศวกรรมเกษตร	0	0		1,000	110,000	0	0	0	0	0	0	0	10,000	90,000	0	0	10,000	0	0		
				ต.ค 56 - ก.ย.57	1,000	110,000								10,000	90,000			10,000				
	คณะสถาปัตยกรรมศาสตร์ กิจกรรมย่อย จัดฝึกอบรม	0	0		500	210,000	0	30,000	0	0	0	0	0	180,000	0	0	0	0	0	0		
1	โครงการนิทรรศการและประชาสัมพันธ์นอก สถานที่ ผลงานนักศึกษา หลักสูตรสถาปัตยกรรม ศาสตรบัณฑิต สาขาวิชาสถาปัตยกรรมภายใน	0	0		500	210,000	0	30,000	0	0	0	0	0	180,000	0	0	0	0	0	0		
				ค.ค.57	500	210,000		30,000						180,000								
	คณะครุศาสตร์อุตสาหกรรม กิจกรรมย่อย จัดฝึกอบรม	2	4		150	160,000	0	0	0	0	0	65,000	0	0	90,000	0	0	0	5,000	0	0	
1	โครงการ Open House แนะนำหลักสูตรและ กิจกรรมการเรียนการสอนของสาขาวิชา ศิลปศาสตร์ประยุกต์	2	4		150	160,000	0	0	0	0	0	65,000	0	0	90,000	0	0	0	5,000	0	0	
		1	2	ส.ค.57	100	60,000						40,000			20,000							
2	โครงการความร่วมมือกับสถานประกอบการใน การพัฒนาหลักสูตรสหกิจศึกษา	1	2	มี.ค.57	50	100,000						25,000			70,000				5,000			

กิจกรรมพัฒนาบุคลากรทางวิชาการ (คำขอ)  
ปีงบประมาณ 2557  
สถาบันเทคโนโลยีพระจอมเกล้าเจ้าคุณทหารลาดกระบัง

งบดำเนินงาน ค่าตอบแทน ใช้สอยและวัสดุ

ลำดับ	รายการ	จำนวน ครั้ง	จำนวน วัน/ครั้ง	เดือน ที่จัด	เป้าหมาย จำนวน คน/เล่ม	งปม. ที่ขอตั้ง	ค่าตอบแทน				ค่าใช้จ่าย				ค่าวัสดุ				คอม	หมายเหตุ	
							ค่าวิทยากร	นักแสดง/ นศ.ช่วยงาน	ค่า สมนาคุณ	ค่าล่วงเวลา	ค่าพิธีการ	ค่าอาหาร	ลงทะเบียน	ค่าจ้างเหมา	ค่าเบี้ยเลี้ยง ที่พัก/พาหนะ	สนง.	เชื้อเพลิง	ฝึกอบรม			โฆษณา และเผยแพร่
	แผนงานจัดการศึกษาอุดมศึกษา งานสนับสนุนการจัดการศึกษา กิจกรรมพัฒนาบุคลากรทางวิชาการ	14	35		800	2,342,600	245,800	9,600	0	19,920	80,000	356,270	96,800	305,080	464,000	50,500	47,500	101,580	0	4,350	
	วิทยาเขตชุมพร	4	4		190	169,000	18,600	0	0	7,920	20,000	3,750		39,200	44,000	20,500	2,500	8,180	0	4,350	
	กิจกรรมย่อย จัดฝึกอบรม	4	4		190	169,000	18,600	0	0	7,920	20,000	3,750	0	39,200	44,000	20,500	2,500	8,180	0	4,350	
1	โครงการมอบประกาศเกียรติคุณบุคลากรดีเด่น	1	1	ธ.ค.56	ไม่ระบุ	15,000								14,000		1,000					
2	โครงการรธรรมะกับการพัฒนางาน	1	1	ก.ค.57	80	56,400	7,200			2,700	10,000			6,200	21,500	8,800					
3	โครงการเสริมสร้างศักยภาพบุคลากรเพื่อเตรียมความพร้อมสู่อาเซียน	1	1	ก.ค.57	80	57,400	7,200			2,700	10,000			6,200	22,500	8,800					
4	โครงการอบรมเชิงปฏิบัติการป้องกันและระงับอัคคีภัยในห้องปฏิบัติการ	1	1	ก.ค.57	30	40,200	4,200			2,520		3,750		12,800		1,900	2,500	8,180		4,350	
	คณะกรรมการอุตสาหกรรม	9	28		502	1,990,000	198,400	9,600	0	0	0	352,520	80,000	265,880	420,000	0	9,000	93,400	0	0	
	กิจกรรมย่อย จัดฝึกอบรม	9	28		502	1,990,000	198,400	9,600	0	0	0	352,520	80,000	265,880	420,000	0	9,000	93,400	0	0	
1	โครงการสร้างเครือข่ายวิชาการกับวิทยาลัยเทคนิคและสถานประกอบการเพื่อฝึกประสบการณ์วิชาชีพ	3	9	ส.ค.57	65	200,000	12,600					81,000		106,400							
2	โครงการสัมมนาแนวทางการพัฒนาสาขาวิชาศิลปศาสตร์ประยุกต์ในอนาคต	1	3	พ.ค.57		480,000	43,200			4,160		107,250		182,700	86,580		30,000	26,110			
3	โครงการอบรมดูงานด้านการศึกษาเกษตรในต่างประเทศ	1	7	พ.ค.57	10	500,000							80,000		420,000						* ไปต่างประเทศ
4	โครงการสนับสนุนการเพื่อสุขภาพ	1	3	ส.ค.57	60	250,000	43,200					57,420		102,780				46,600			
5	โครงการพัฒนาศักยภาพความสมดุลของชีวิตเพื่อการทำงานอย่างมีประสิทธิภาพ	1	2	เม.ย.57	50		28,800	9,600				32,400		44,500				3,500			
6	โครงการสร้างเสริมสุขภาพเพื่อคุณภาพชีวิต	1	3	ส.ค.57	200	250,000	12,600					156,000		53,600				27,800			
7	โครงการการพัฒนาบุคลากรด้วยสมาธิ	1	5	พ.ค.57	40	100,000	36,000					40,000		14,500		9,000		500			
8	โครงการเสริมสร้างความรู้คุณอาจารย์โดยสถานประกอบการ	1	2	มี.ค.57	20	50,000	33,600					9,600		6,800							
9	โครงการสัมมนาเชิงปฏิบัติการสร้างจิตสำนึกที่ดีในการพัฒนาองค์กร	1	2	พ.ค.57	22	30,000	14,200					8,100		3,300				4,400			
10	โครงการสัมมนาคุณระแนวเพื่อสร้างความเข้าใจในหลักสูตรคณะกรรมการอุตสาหกรรม	1	1	พ.ย.57	50	50,000	8,400					10,000		26,000				5,600			
11	โครงการพัฒนาเขาวารมณี (EQ) และภาวะผู้นำในการทำงาน	1	3	ก.ค.57	50	80,000	21,600					39,000		14,400				5,000			

ลำดับ	รายการ	จำนวน ครั้ง	จำนวน วัน/ครั้ง	เดือน ที่จัด	เป้าหมาย จำนวน คน/เล่ม	งบป. ที่ขอตั้ง	ค่าตอบแทน				ค่าใช้จ่าย					ค่าวัสดุ				คอม	หมายเหตุ	
							ค่าวิทยากร	นักแสดง/ นศ.ช่วยงาน	ค่า สมมนาคุณ	ค่าล่วงเวลา	ค่าพิธีการ	ค่าอาหาร	ลงทะเบียน	ค่าจ้างเหมา	ค่าเบี้ยเลี้ยง ที่พัก/พาหนะ	สนง.	เชื้อเพลิง	ฝึกอบรม	โฆษณา และเผยแพร่			
12	โครงการส่งเสริมการสร้างวัดธรรมการเรียนการสอนสำหรับผู้ด้อยโอกาส	1	1	เม.ย.57	60	500,000	36,600		420,000			13,000		30,400								
1	คณะเทคโนโลยีการเกษตร	1	3		80	166,800	28,800	0	0	12,000	60,000	0	0	0	0	30,000	36,000	0	0	0		
	กิจกรรมย่อย จัดฝึกอบรม	1	3		80	166,800	28,800	0	0	12,000	60,000	0	0	0	0	30,000	36,000	0	0	0		
	โครงการพัฒนาสมรรถภาพการให้บริการ	1	3	พ.ค.57	80	166,800	28,800			12,000	60,000					30,000	36,000					
1	วิทยาลัยบริหารและจัดการ	0	0		28	16,800	0	0	0	0	0	16,800	0	0	0	0	0	0	0	0		
	กิจกรรมย่อย จัดฝึกอบรม	0	0		28	16,800	0	0	0	0	0	16,800	0	0	0	0	0	0	0	0		
	ค่าใช้จ่ายในการสัมมนาและฝึกอบรมในประเทศ	0	0	-	28	16,800						16,800										

เงินอุดหนุนค่าใช้จ่ายสนับสนุนกิจกรรมศิลปวัฒนธรรม

งานทำนุบำรุงศิลปวัฒนธรรม (คำขอ)  
 ปีงบประมาณ 2557  
 สถาบันเทคโนโลยีพระจอมเกล้าเจ้าคุณทหารลาดกระบัง

งบเงินอุดหนุน

ลำดับ	รายการ	จำนวน ครั้ง	จำนวน วัน/ครั้ง	เดือน ที่จัด	เป้าหมาย จำนวน คน/เล่ม	งบป. ที่ขอตั้ง	ค่าตอบแทน			ค่าใช้จ่าย				ค่าวัสดุ						
							ค่าวิทยากร	นักแสดง/ นศ.ช่วยงาน	ค่าล่วงเวลา	สมนาคุณ/ รางวัล	พิธีการ	ค่าอาหาร	ค่าเช่า ทรัพย์สิน	ค่าจ้างเหมา	ค่าเบี้ยเลี้ยง ที่พัก/เดินทาง	สนง. แต่งกาย	เชื้อเพลิง		ฝึกอบรม	คอม
1	แผนงานทำนุบำรุงศิลปวัฒนธรรม งานทำนุบำรุงศิลปวัฒนธรรม	6	13		8,115	2,212,900	153,600	56,000	30,000	0	8,000	397,500	0	1,075,500	76,700	326,300	20,000	69,300	0	จนครพนม
	คณะสถาปัตยกรรมศาสตร์	1	5		120	400,000	9,600	6,000	0	0	0	48,000	0	217,000	45,200	4,200	20,000	50,000	0	
	กิจกรรมย่อย จัดฝึกอบรม	1	5		120	200,000	9,600	6,000	0	0	0	48,000	0	67,000	45,200	4,200	20,000	0	0	
	1 โครงการอบรมการอนุรักษ์มรดกวัฒนธรรมไทยพื้นถิ่น อีสาน(อบรมเชิงปฏิบัติการแนวทางการอนุรักษ์มรดก วัฒนธรรมชุมชนบ้านริมโขงอย่างยั่งยืน )	1	5	มี.ค. 57	120	200,000	9,600	6,000				48,000		67,000	45,200	4,200	20,000			
1	กิจกรรมย่อย จัดนิทรรศการ	0	0		0	200,000	0	0	0	0	0	0	0	150,000	0	0	0	50,000	0	
1	โครงการ Experimental Video Art 11 Exhibition, Thai-European Friendship 2014	คณะฯไม่ได้รับอนุมัติ		ก.ย.-57	0	200,000	0	0	0	0	0	0	150,000	0	0	0	50,000	0		
1	คณะครุศาสตร์อุตสาหกรรม	2	4		595	400,000	129,600	0	0	0	0	123,000	0	97,000	31,500	0	0	18,900	0	
	กิจกรรมย่อย จัดฝึกอบรม	2	4		595	400,000	129,600	0	0	0	0	123,000	0	97,000	31,500	0	0	18,900	0	
	1	โครงการพัฒนาจิตเพื่อพัฒนาคุณภาพชีวิตและเพิ่ม ศักยภาพในการเรียน และการดำเนินชีวิตของนักศึกษา	1	1	มิ.ย. 57	550	200,000	72,000				82,500		30,000				15,500		
	2	โครงการพัฒนาคุณธรรมสำหรับนักศึกษา ครุศาสตร์เกษตร	1	3	มี.ค. 57	45	200,000	57,600				40,500		67,000	31,500			3,400		
1	วิทยาเขตชุมพร	2	3		1,400	112,900	14,400	0	0	0	8,000	24,000	0	26,300	0	39,800	0	400	0	
	กิจกรรมย่อย จัดฝึกอบรม	2	3		1,400	112,900	14,400	0	0	0	8,000	24,000	0	26,300	0	39,800	0	400	0	
	1	บัณฑิตคู่คุณธรรม	1	1	ก.พ. 57	200	18,000	4,800			8,000			5,000				200		
	2	อบรมคุณธรรม จริยธรรม	1	2	พ.ค. 57	400	54,900	9,600				24,000		21,300						
	3	เผยแพร่ความรู้ ควบคู่คุณธรรม	ต.ค.56-ก.ย.57		800	40,000										39,800		200		
1	สำนักงานอธิการบดี	1	1		6,000	1,300,000	0	50,000	30,000	0	0	202,500	0	735,200	0	282,300	0	0	0	
	กิจกรรมย่อย จัดฝึกอบรม	1	1		6,000	1,300,000	0	50,000	30,000	0	0	202,500	0	735,200	0	282,300	0	0	0	
	1	โครงการพัฒนาคุณธรรม จริยธรรมและพิธีมอบเนกไท และติดเข็มพระมหามงกุฏ	1	1	มิ.ย. 57	6,000	1,300,000	0	50,000	30,000		202,500		735,200		282,300				

เงินอุดหนุนค่าใช้จ่ายสนับสนุนกิจกรรมบริการวิชาการ



งานบริการวิชาการแก่ชุมชน(คำขอ)  
ปีงบประมาณ 2557  
สถาบันเทคโนโลยีพระจอมเกล้าเจ้าคุณทหารลาดกระบัง

งบเงินอุดหนุน

ลำดับ	รายการ	จำนวน ครั้ง	จำนวน วัน/ครั้ง	เดือน ที่จัด	เป้าหมาย จำนวน คน/เล่ม	งบม. ที่ขอตั้ง	ค่าตอบแทน				ค่าใช้จ่าย					ค่าวัสดุ							ค่า สาธารณูป โภค	หมายเหตุ						
							ค่าวิทยากร	ค่าตอบแทน นศ.ช่วยงาน	ค่า สมนาคุณ	ค่าล่วงเวลา	ค่าพิธีการ	ค่าอาหาร	ลง ทะเบียน	ค่าเช่า ทรัพย์สิน	ค่าจ้าง เหมา	ค่าเบี่ยง ที่หัก/พาหนะ	สนง.	เชื้อเพลิง	วัสดุฝึก	ไฟฟ้า และวิทยุ	โฆษณา	คอม			งานบ้าน งานครัว	ก่อสร้าง	เกษตร			
	แผนงานบริการวิชาการแก่ชุมชน																													
	1.งานบริการวิชาการแก่สังคม	59	123		10,885	8,401,500	928,100	204,800	0	218,460	347,100	865,400	0	0	2,392,830	786,400	334,580	75,500	1,789,440	46,500	21,380	56,160	61,660	57,470	305,720	0				
	คณะวิศวกรรมศาสตร์	1	6		0	700,000	14,400	96,000	0	0	0	86,400	0	0	0	40,000	30,000	0	433,200	0	0	0	0	0	0	0	0			
	กิจกรรมย่อย จัดฝึกอบรม สัมมนา	1	6		0	700,000	14,400	96,000	0	0	0	86,400	0	0	0	40,000	30,000	0	433,200	0	0	0	0	0	0	0	0			
1	โครงการค่ายฝึกอบรมเชิงปฏิบัติการ CE Smart Camp รุ่นที่ 7	1	6	เม.ย.-พ.ค.57		700,000	14,400	96,000				86,400				40,000	30,000		433,200											
	คณะสถาปัตยกรรมศาสตร์	3	11		230	1,900,000	252,800	58,000	0	0	0	132,500	0	0	790,700	547,400	118,600	0	0	0	0	0	0	0	0	0	0			
	กิจกรรมย่อย จัดฝึกอบรม สัมมนา	2	3		130	1,700,000	244,400	34,000	0	0	0	112,500	0	0	656,300	547,400	105,400	0	0	0	0	0	0	0	0	0	0			
1	โครงการพัฒนาแหล่งเรียนรู้ทางวัฒนธรรม	1	1	ก.พ. 57	30	200,000	7,200	24,000				7,500				131,400	29,900													
2	โครงการสัมมนาแลกเปลี่ยนความรู้เชิงปฏิบัติการ ด้านสถาปัตยกรรมและสิ่งแวดล้อมนานาชาติ เรื่อง สิ่งแวดล้อมทางวัฒนธรรมและสิ่งแวดล้อมทางธรรมชาติในงานสถาปัตยกรรม โดยใช้ระบบการประชุมทางไกลและระบบปกติ (International Conference on Cultural Environment and Natural Environment in Architecture via Videoconferencing System and Usual Conference)	1	2	มี.ค. 57	100	1,500,000	237,200	10,000				105,000			656,300	416,000	75,500													
	กิจกรรมย่อย จัดนิทรรศการ	1	8		100	200,000	8,400	24,000	0	0	0	20,000	0	0	134,400	0	13,200	0	0	0	0	0	0	0	0	0	0			
1	โครงการอบรมเชิงปฏิบัติการ การลดการใช้พลังงาน ในการเดินทางภายในเมือง ครั้งที่ 4																													
	1.จัดอบรมเชิงปฏิบัติการ	1	1	ส.ค.55	100	200,000	8,400	24,000				20,000			134,400		13,200													
	2.จัดนิทรรศการเผยแพร่ผลงานทางวิชาการ	1	7	ส.ค.55																										
	วิทยาลัยนานาชาติเทคโนโลยีพระจอมเกล้าลาดกระบัง	2	4		200	770,800	57,600	0	0	0	0	160,000	0	0	270,000	103,200	50,000	0	130,000	0	0	0	0	0	0	0	0			
	กิจกรรมย่อย จัดฝึกอบรม สัมมนา	2	4		200	770,800	57,600	0	0	0	0	160,000	0	0	270,000	103,200	50,000	0	130,000		0	0	0	0	0	0	0			
1	โครงการอบรมพัฒนาระบบด้านนาโนเทคโนโลยี/การประกวดนวัตกรรมด้านนาโนเทคโนโลยี	2	4	ส.ค.56- ส.ค. 57	200	770,800	57,600					160,000			270,000	103,200	50,000		130,000											

ลำดับ	รายการ	จำนวน ครั้ง	จำนวน วัน/ครั้ง	เดือน ที่จัด	เป้าหมาย จำนวน คน/เล่ม	งบป. ที่ยอด้ง	ค่าตอบแทน				ค่าใช้จ่าย					ค่าวัสดุ							ค่า สาธารณูป โภค	หมายเหตุ			
							ค่าวิทยากร	ค่าตอบแทน นศ.ช่วยงาน	ค่า สมนาคุณ	ค่าล่วงเวลา	ค่าพิธีการ	ค่าอาหาร	ลง ทะเบียน	ค่าเช่า ทรัพย์สิน	ค่าจ้าง เหมา	ค่าเบี่ยง ที่ฝึก/พาหนะ	สนง.	เชื้อเพลิง	วัสดุฝึก	ไฟฟ้า และวิทยุ	โฆษณา	คอม			งานบ้าน งานครัว	ก่อสร้าง	เกษตร
	วิทยาเขตชุมพร	18	40		6,350	2,451,600	209,600	39,800	0	110,340	347,100	65,000	0	0	626,250	2,000	119,980	45,500	337,140	46,500	21,380	56,160	61,660	57,470	305,720	0	
	กิจกรรมย่อย จัดฝึกอบรม สัมมนา	15	29		790	1,219,100	159,900	22,800	0	53,840	131,000	65,000	0	0	205,150	2,000	38,780	22,100	112,140	28,000	11,380	42,060	38,660	57,470	228,820	0	
1	โครงการการถ่ายทอดเทคโนโลยีการผลิตปลาช่อน หอยหวาน และปลิงทะเล (ภายใต้การะนำมันแห่งและ เศรษฐกิจจะล่อตัว)	2	6	ม.ค.57	80	149,800	34,800	2,400		2,520	30,000				11,650		4,340	3,100			10,000	5,000	2,500		43,490		
2	เทคโนโลยีการผลิตปลาช่อนและปลาช่อนเพื่อเป็นแหล่งอาหาร ราคาถูกของชุมชนโรงเรียน	1	3	ก.ค.57	60	166,000	18,000	7,200		9,900	43,500					6,300	8,000					900	6,400		15,800		
3	เกษตรปลอดภัยเพื่อชีวิตเยาวชน รุ่นที่ 3	1	1	ก.ค.57	30	39,800	4,800			840		3,750			6,300										24,110		
4	โครงการเรียนรู้สู่เกษตรกรทางเลือก "กิน ปลูก แบบไร้ดิน" สัญจรครั้งที่ 3	1	1	มิ.ย.57	50	113,500	9,600	5,000		4,200		12,500			24,600	2,000	2,200	1,800				1,500			50,100		
5	โครงการเทคโนโลยีพลังงานน้ำเพื่อการผลิตไฟฟ้าในชุมชน	2	1	ก.ค.57	50																			41,790			
6	การแปรรูปผลิตภัณฑ์นมในโครงการอาหารเสริม (นม) สำหรับโรงเรียนประถมศึกษา 3 โรงเรียน ในจังหวัดชุมพร รุ่นที่ 7	3	3	ม.ค.57	120	101,900	13,500			5,520		15,000			13,200								29,460		25,220		
7	โครงการเทคโนโลยีการเพาะเลี้ยงปลาช่อนวงแหวน พาณิชย์ และการจัดสวนตู้ปลาสวยงามเพื่อการแข่งขัน	3	6	มิ.ย.57	150	168,200	25,200	2,400		5,040	37,500				19,000		6,360	3,100	12,000			5,000			52,600		
8	โครงการการใช้เครื่องกลึงขั้นพื้นฐาน	1	2	ก.พ.57	20	39,100	7,200			6,720		5,000			4,200								300	15,680			
9	โครงการการเขียนแบบเบื้องต้นด้วยโปรแกรม AutoCAD ระดับพื้นฐาน	1	3	พ.ค.57	30	93,300	12,600	3,600		6,720	11,250				28,800		2,430	2,100				25,800					
10	โครงการการใช้ภาษาซีและภาษาการหาค่าควบคุมหน่วย	1	1	ก.ค.57	30	77,300	4,200	1,000		1,260		3,750			5,050				62,040								
11	โครงการเพิ่มประสิทธิภาพการผลิตโรคมและแพะ	1	1	มิ.ย.57	70	56,100	4,200			2,520	8,750				17,100		2,800			1,380	1,850				17,500		
12	โครงการฝึกอบรมผู้บังคับบัญชาชั้นต้นชั้นสูง รล เรือปืนชั้น	1	2	มิ.ย.57	35	31,400	9,000			840		8,750			12,100		300					410					
13	โครงการประดิษฐ์คอมพิวเตอร์จากขวดน้ำพลาสติก	2	2	ธ.ค.56	30	75,000	8,400			2,800		7,500			5,600		11,400		38,100			1,200					
	กิจกรรมย่อย จัดนิทรรศการ	3	11		5,560	1,232,500	49,700	17,000	0	56,500	216,100	0	0	0	421,100	0	81,200	23,400	225,000	18,500	10,000	14,100	23,000	0	76,900	0	
1	งานสัปดาห์วิทยาศาสตร์ ประจำปี 2556	1	2	ธ.ค.57	2000	467,000					61,000				206,000		40,000		160,000								
2	โครงการค่าย Pre KMITL Chumphon Camp #1	1	6	พ.ค.57	60	245,500	29,700	12,000		9,400	83,100				45,600		2,200	10,500	45,000		1,100	6,900					
3	นิทรรศการในงานเทศกาลพระเกียรติกรมหลวงชุมพร เขตอุดมศักดิ์และงานกาชาดจังหวัดชุมพร	1	10	ธ.ค.57	500	100,000				16,500	15,000				16,000		17,000	900	3,500			1,100			30,000		
4	โครงการกิจกรรมประชาสัมพันธ์เผยแพร่ผลงานทาง วิชาการหลายรูปแบบสู่สังคม ประจำปีงบประมาณ 2556			ธ.ค.56 - ธ.ค.57		40,000				18,600					7,500		7,000								6,900		
5	โครงการงานเกษตรเจ้าคุณทหาร-ชุมพรเขตอุดมศักดิ์	1	3	ก.ค.57	3000	380,000	20,000	5,000		12,000	57,000				146,000		15,000	12,000	20,000	15,000	10,000	13,000	15,000		40,000		
	คณะคณาจารย์อุตสาหกรรม	3	8		150	700,000	139,800	0	0	10,000	0	106,000	0	0	248,000	0	16,000	0	180,200	0	0	0	0	0	0	0	0
	กิจกรรมย่อย จัดฝึกอบรม สัมมนา	3	8		150	700,000	139,800	0	0	10,000	0	106,000	0	0	248,000	0	16,000	0	180,200	0	0	0	0	0	0	0	0
1	โครงการฝึกอบรมด้านชีวโมเลกุลทางการเกษตร ให้แก่ครูเกษตร	1	4	พ.ค.57	30	250,000	93,600					54,000			2,400			100,000									
2	โครงการบริการวิชาการทางการผลิตสัตว์และผลิตภัณฑ์ หัวเชื้อเรื่อง การตรวจวัดคุณภาพเนื้อ	1	3	ก.ย.57	20	150,000	37,800					27,000			5,000			80,200									
3	โครงการจัดประชุมวิชาการนานาชาติทางการศึกษา	1	1	พ.ค.57	100	300,000	8,400			10,000		25,000			240,600		16,000										

ลำดับ	รายการ	จำนวน ครั้ง	จำนวน วัน/ครั้ง	เดือน ที่จัด	เป้าหมาย จำนวน คน/ทีม	งบ. ที่ขอตั้ง	ค่าตอบแทน			ค่าใช้จ่าย						ค่าวัสดุ							ค่า สาธารณูป โภค	หมายเหตุ							
							ค่าวิทยากร	ค่าตอบแทน นศ.ช่วยงาน	ค่า สมนาคุณ	ค่า ค่าส่วนเวลา	ค่าพิธีการ	ค่าอาหาร	ลง ทะเบียน	ค่าเช่า ทรัพย์สิน	ค่าจ้าง เหมา	ค่าเบี้ยเลี้ยง ที่พัก/พาหนะ	สนง.	เชื้อเพลิง	วัสดุฝึก	ไฟฟ้า และวิทยุ	โฆษณา	คอม			งานบ้าน งานครัว	ก่อสร้าง	เกษตร				
																												ค่า	ค่า	ค่า	ค่า
1	คณะวิทยาศาสตร์	1	2		3,000	500,000	0	0	0	0	0	0	0	0	0	0	0	500,000	0	0	0	0	0	0	0						
	กิจกรรมย่อย จัดนิทรรศการ วารสาร	1	2		3,000	500,000	0	0	0	0	0	0	0	0	0	0	0	500,000	0	0	0	0	0	0	0						
	โครงการนิทรรศการวันวิทยาศาสตร์ ประจำปี 2557	1	2	ส.ค.57	3,000	500,000												500,000										ของแผ่นดิน 500,000			
1	คณะเทคโนโลยีการเกษตร	15	31		555	729,100	126,900	0	0	0	200,500	0	0	93,000	69,800	0	30,000	208,900	0	0	0	0	0	0	0						
	กิจกรรมย่อย จัดฝึกอบรม สัมมนา	15	31		555	729,100	126,900	0	0	0	200,500	0	0	93,000	69,800	0	30,000	208,900	0	0	0	0	0	0	0						
	โครงการอบรมและเผยแพร่ปรัชญาของเศรษฐกิจพอเพียง	1	2	ม.ค.57	80	160,000					48,000			30,000	22,000		20,000	40,000													
2	โครงการอบรมเชิงปฏิบัติการและติดตามให้คำปรึกษา ความรู้เรื่องปัจจัยตัด	1	5	พ.ย.56-	50	95,000	7,200				20,000						47,800	20,000													
		2	5	ก.ย.57	50																										
3	โครงการสัมมนางานวิจัยท้องถิ่นกับการเสริมสร้างความ เข้มแข็งของชุมชนท้องถิ่น	1	4	ก.พ.57	100	40,000					36,000							4,000													
		2	4	ก.ย.57	100	40,000					36,000							4,000													
4	โครงการศิลปะการจัดดอกไม้	1	1	ธ.ค.56	25	52,000	17,700			6,100			9,000				19,200														
5	โครงการเทคนิคการจัดสวนแบบครบวงจร	1	2	ม.ค.57	30	75,800	22,800			13,600			12,000				27,400														
6	โครงการแปลงในโรงงานอุตสาหกรรม	1	1	ม.ค.57	30	50,200	14,400			6,800			9,000				20,000														
7	โครงการ OTOP เพื่อการส่งออก	1	2	ก.พ.57	30	76,800	22,800			13,600			12,000				28,400														
8	โครงการผลิตพืชผลเกษตรในสังคมเมืองให้บริโภคได้ อย่างปลอดภัย	1	2	ก.พ.57	30	86,800	22,800			13,600			12,000				28,400														
9	โครงการเพาะเลี้ยงเนื้อเยื่อไม้ดอกไม้ประดับ	1	1	มี.ค. 57	30	52,500	19,200			6,800			9,000				17,500														
1	คณะอุตสาหกรรมเกษตร	16	21		400	650,000	127,000	11,000	0	98,120	0	115,000	0	0	364,880	24,000	0	0	0	0	0	0	0	0	0						
	กิจกรรมย่อย จัดฝึกอบรม สัมมนา	16	21		400	650,000	127,000	11,000	0	98,120	0	115,000	0	0	364,880	24,000	0	0	0	0	0	0	0	0	0						
1	โครงการประชุมวิชาการและแสดงผลงานวิจัย ระดับ ชาติ ครั้งที่ 3 เรื่อง อุตสาหกรรมเกษตรในทศวรรษหน้า	1	1	ส.ค. 57	100	300,000	55,000	1,000		800		35,000			208,200															โรงแรมในกรุงเทพฯ (จัดอบรมภายนอก)	
2	โครงการพัฒนาระบบการจัดการและควบคุมสุขลักษณะ ที่ดีของโรงอาหารในสถานศึกษา	1	2	ม.ค.57- ก.ย.57	20	50,000	7,200	1,000		800		8,000			21,000	12,000															
3	โครงการวิจัยปฏิบัติที่ดี เพื่อความปลอดภัยอาหารในธุรกิจ การจัดและงานบริการอาหาร	1	2	ม.ค.57- ก.ย.57	20	50,000	7,200	1,000		800		8,000			21,000	12,000															
4	โครงการจัดทำระบบ GMP และ HACCP ใน อุตสาหกรรมอาหาร	1	3	ม.ค.57- ก.ย.57	20	50,000	10,800	1,500		2,520		12,000			23,180																
5	โครงการผลิตไบโอดีเซล ด้วยเครื่องผลิตไบโอดีเซลแบบ พกพา ระดับครัวเรือน เพื่อเศรษฐกิจพอเพียง	1	1	ม.ค.57- ก.ย.57	20	20,000	3,600	500		400		4,000			11,500																
6	โครงการก่อสร้างงานสร้างรายได้สู่ชุมชน	5	5	ม.ค.57-	100	50,000	18,000	2,500		90,000		20,000			9,500																
7	โครงการการประยุกต์ใช้โปรแกรม R กับงานวิจัยด้าน การตลาด	1	2	ม.ค.57- ก.ย.57	20	30,000	7,200	1,000		800		8,000			13,000																
8	โครงการการผลิตอาหารญี่ปุ่น	1	1	ม.ค.57- ก.ย.57	20	20,000	3,600	500		400		4,000			11,500																
9	โครงการการเบเกอรี่ใจเพื่อสุขภาพ	1	1	ม.ค.57- ก.ย.57	20	20,000	3,600	500		400		4,000			11,500																
10	โครงการการแปรรูปเนื้อสัตว์	1	1	ม.ค.57- ก.ย.57	20	20,000	3,600	500		400		4,000			11,500																
11	โครงการการผลิตเครื่องดื่มเพื่อสุขภาพ	1	1	ม.ค.57- ก.ย.57	20	20,000	3,600	500		400		4,000			11,500																
12	โครงการการผลิตอาหารด้วยระบบการทอด แบบสูญญากาศ	1	1	ม.ค.57- ก.ย.57	20	20,000	3,600	500		400		4,000			11,500																

งบเงินอุดหนุน

ค่าใช้จ่ายบุคลากรสำหรับอัตราที่ขอตั้งเพิ่มใหม่ประจำปีงบประมาณ พ.ศ. 2557

งบเงินอุดหนุนอุดหนุนทางมหาวิทยาลัย ประจำปีงบประมาณ พ.ศ. 2557 ชนิด (กรณีพนักงานเปลี่ยนสถานภาพ)

เงินเดือน ป.จ.

หน่วยงาน	รวมทั้งสิ้น		อัตราจ้างโอนออกระหว่างปีงบประมาณ 55												อัตราเกษียณปีงบประมาณ 56 (1 ค.ค.56) คงจบประมาณ 57												เลขที่อัตรา	สังกัด	กิจกรรมหลัก	กิจกรรมรอง	กิจกรรมย่อย	กองทุน	ชื่อ	นามสกุล
	จำนวนอัตรา	จำนวนเงิน	ป.ศร				ป.โท				ป.เอก				ป.ศร				ป.เอก															
			สาย ข	ค่าจ้าง	ค่าจ้างปี	สาย ค	ค่าจ้าง	ค่าจ้างปี	สาย ก	ค่าจ้าง	ค่าจ้างปี	สาย ก	ค่าจ้าง	ค่าจ้างปี	สาย ข	ค่าจ้าง	ค่าจ้างปี	สาย ก	ค่าจ้าง	ค่าจ้างปี														
สำนักงานอธิการบดี	3	538,650	19,950	0	0	19,950	0	24,600	0	0	34,000	0	1	19,950	179,550	2	19,950	359,100	19,950	0	34,000	0	423	ส่วนบำรุงรักษา	0101	10	190	0100	นางมณฑา	เพ็ญเมือง	ช่างเทคนิค	เกษียณ ค.ศ.56	47,180	
																							437	ส่วนประสานงานเพื่อกรรณวิธี	0101	10	170	0100	นางศศิธร	ซึ่งสุพรรณ	นักวิชาการทรัพยากร	เกษียณ ค.ศ.56	70,680	
																							192	ส่วนกิจการนักศึกษา	0101	15	151	0500	นส.สมพันธ์	จารวริชอุทัย	นักวิชาการพัฒนา	เกษียณ ค.ศ.56	55,580	
คณะวิศวกรรมศาสตร์	4	1,234,000	19,950	0	0	19,950	0	24,600	0	1	34,000	306,000	19,950	0	19,950	0	19,950	0	3	34,000	918,000	9	ส่วนสนับสนุนวิชาการ	0101	10	170	0100	นางฉวีวิทย์	จิรพันธ์เสงอก	ผู้ปฏิบัติการสอน	เกษียณ ค.ศ.56	63,830		
																							18	ศ.วิศวกรรมไฟฟ้า	0102	22	211	0200	นายสุวิทย์	บรรจงจิตร	รศ.	เกษียณ ค.ศ.56	94,780	9,900
																							28	ศ.วิศวกรรมอิเล็กทรอนิกส์	0102	22	212	0200	นายศักดิ์กร	วราวุฒพิทักษ์	รศ.	เกษียณ ค.ศ.56	95,940	9,900
																							1	ศ.วิศวกรรมระบบควบคุม	0102	22	212	0200	นายศักดิ์	ศิริสมบูรณ์	รศ.	เกษียณ ค.ศ.56	101,340	9,900
คณะสถาปัตยกรรมศาสตร์	1	306,000	19,950	0	0	19,950	0	24,600	0	34,000	0	0	19,950	0	19,950	0	0	19,950	0	34,000	306,000	39	ศ.การออกแบบ	0102	23	211	0200	นายบรรเจิด	เชี่ยมมศดา	อาจารย์	เกษียณ ค.ศ.56	58,820		
คณะศึกษาศาสตร์ศึกษาศาสตร์	1	306,000	19,950	0	0	19,950	0	24,600	0	34,000	0	0	19,950	0	19,950	0	0	19,950	0	1	34,000	306,000	560	ศ.ศิลปศาสตร์ประยุกต์	0102	26	213	0200	นางสมพร	ศรีสาทร	ศษ.	เกษียณ ค.ศ.56	69,300	5,600
คณะวิทยาศาสตร์	2	612,000	19,950	0	0	19,950	0	24,600	0	34,000	0	0	19,950	0	19,950	0	0	19,950	0	2	34,000	612,000	107	ศ.ชีววิทยา	0102	21	212	0200	นางสุนเรือน	เพชรวิทย์	ศษ.	เกษียณ ค.ศ.56	77,240	5,600
																							254	ศ.ฟิสิกส์	0102	21	211	0200	นายวิรัชชัย	จารวประเสริฐ	ผู้ปฏิบัติการสอน	เกษียณ ค.ศ.56	57,660	
คณะเทคโนโลยีสารสนเทศ	0	0	19,950	0	0	19,950	0	24,600	0	34,000	0	0	19,950	0	19,950	0	0	19,950	0	34,000	0													
คณะเทคโนโลยีการเกษตร	5	1,530,000	19,950	0	0	19,950	0	24,600	0	34,000	0	0	19,950	0	19,950	0	0	19,950	0	5	34,000	1,530,000	78	ศ.เทคโนโลยีการผลิตพืช	0102	24	211	0200	นส.วิทนา	ปรมาภน	รศ.	เกษียณ ค.ศ.56	71,800	9,900
																							82	ศ.เทคโนโลยีการผลิตพืช	0102	24	211	0200	นายทรงยศ	กันพิพัฒน์	รศ.	เกษียณ ค.ศ.56	84,040	9,900
																							91	ศ.เทคโนโลยีการผลิตพืช	0102	24	211	0200	นางสุจิตรา	ภู่วโรดม	รศ.	เกษียณ ค.ศ.56	95,940	9,900
																							241	ศ.พัฒนการเกษตรฯ	0102	24	211	0200	นายสุนทร	สุนพิพัฒน์	ศษ.	เกษียณ ค.ศ.56	62,100	5,600
																							243	ศ.เทคโนโลยีการผลิตพืช	0102	24	211	0200	นายสมภพ	ฐิระวัฒน์	รศ.	เกษียณ ค.ศ.56	88,400	9,900
คณะอุตสาหกรรมเกษตร	1	306,000	19,950	0	0	19,950	0	24,600	0	34,000	0	0	19,950	0	19,950	0	0	19,950	0	1	34,000	306,000	542	ศ.อุตสาหกรรมเกษตร	0102	27	212	0200	นางวรรณมา	คลังเจริญชัย	รศ.	เกษียณ ค.ศ.56	84,250	9,900
วิทยาลัยชุมชน	0	0	19,950	0	0	19,950	0	24,600	0	34,000	0	0	19,950	0	19,950	0	0	19,950	0	34,000	0													
สำนักทะเบียนฯ	1	179,550	19,950	0	0	19,950	0	24,600	0	34,000	0	1	19,950	179,550	0	19,950	0	0	19,950	0	0	34,000	0	382	ท	0101	11	118	0100	นางสุนนารัตน์	โพธิ์ศรี	นักวิชาการศึกษา	เกษียณ ค.ศ.56	56,030
รวม	18	5,002,200	0	0	0	0	0	0	1	306,000	2	359,100	2	359,100	0	0	0	13	3,978,000															

5,002,200  
4,134,102  
868,098

หักยอดเงินเฉพาะส่วนเงินเดือน	เงินเดือน	เงินประจำตำแหน่ง	หักเงินที่จ้างอัตราทดแทน	ไม่คิดงักการจ้างเฉพาะแทน
	16,018,920	1,746,000	4,137,102	13,๑27,818
เกษียณ	14,802,840			
ว่าง	1,216,080			
	16,018,920			





งบเงินอุดหนุนเพื่อการจัดการเรียนการสอนรายวิชา ประจำปีงบประมาณ พ.ศ. 2557 ชนิด ( ปรับปรุงวิธีการศึกษาพนักงานเดิม)

หน่วยงาน	รวมทั้งสิ้น		ปี ๒๕๕๗						เชิงทิศ	กิจกรรมหลัก	กิจกรรมรอง	กิจกรรม	กิจกรรม	กิจกรรม	ชื่อ	นามสกุล	หมายเหตุ	
	จำนวนตัว	จำนวนเงิน	ป.โท			ป.เอก												เลขที่
			รวม	ค่าจ้าง	ค่าจ้าง	รวม	ค่าจ้าง	ค่าจ้าง										
สำนักวิทยบริการและเทคโนโลยี	1	34,624	1	2,628	21,024	1	5,550	194(๑)	ด้านบริหารวิชาการและวิจัย					นางสาวจงใจดี	นิยมชัย	ปรับค่าจ้าง 17,262 บาท เป็น 19,900 บาท ตั้งแต่วันที่ 31 พ.ศ.55		
			1	1,700	13,600		5,550	587(๑)	ด้านสารนิเทศและประชาสัมพันธ์					นางสาวสิริภรณ์	คำภู	ปรับค่าจ้าง 15,190 บาท เป็น 19,900 บาท ตั้งแต่วันที่ ๑๔ พ.ศ.55		
คณะวิศวกรรมศาสตร์	3	566,000	0	0	0	1	9,180	333	ศ.วิชาคณิตศาสตร์และคอมพิวเตอร์					นางสาววันจิณี	กฤษณานนท์	ปรับค่าจ้าง 18,900 บาท เป็น 28,080 บาท ตั้งแต่วันที่ 17 พ.ศ.54		
						1	5,550	578	ศ.วิชาวิศวกรรมเครื่องกล					นางสาววนิชอุษ	สุชาติธรรม์	ปรับค่าจ้าง 22,950 บาท เป็น 28,500 บาท ตั้งแต่วันที่ 11 พ.ศ.55		
						1	3,970	183	ศ.วิชาวิศวกรรมอุตสาหกรรม					นายพลชัย	ไพจิตรานุกุล	ปรับค่าจ้าง 24,530 บาท เป็น 28,500 บาท ตั้งแต่วันที่ 14 พ.ศ.55		
คณะศึกษาศาสตร์	2	451,440	0	0	0	1	9,180	402	ศ.วิชาสอนนิเทศกรรมและกระจายเสียง					นายสมโชค	สินบุตุก	ปรับค่าจ้าง 18,900 บาท เป็น 28,080 บาท ตั้งแต่วันที่ 1 พ.ศ.54		
						1	4,320	224	ศ.วิชาสอนนิเทศกรรมและกระจายเสียง					นายสมพร	ศุภราชพันธ์	ปรับค่าจ้าง 24,180 บาท เป็น 28,500 บาท ตั้งแต่วันที่ 1 พ.ศ.55		
คณะศึกษาศาสตร์อุตสาหกรรม	2	406,710	0	0	0	1	8,120	114	ศ.นวัตกรรมการเรียนรู้อิงเทคโนโลยี					นายสมศักดิ์	โสรยัตถาภัก	ปรับค่าจ้าง 19,900 บาท เป็น 28,080 บาท ตั้งแต่วันที่ 9 พ.ศ.55		
						1	5,550	56	ศ.วิชาอุตสาหกรรมสารสนเทศ					นายสมเกียรติ	สันติวงษ์วิเศษ	ปรับค่าจ้าง 22,950 บาท เป็น 28,500 บาท ตั้งแต่วันที่ 31 พ.ศ.55		
คณะวิทยาศาสตร์	5	1,022,160	0	0	0	1	8,120	477	ศ.วิชาวิทยาศาสตร์คอมพิวเตอร์					นายอดิศักดิ์	สุฤกษ์	ปรับค่าจ้าง 19,900 บาท เป็น 28,080 บาท ตั้งแต่วันที่ 6 พ.ศ.54		
						1	9,180	407	ศ.วิชาคณิตศาสตร์					นางสาววงษมาณี	คำภีระนามสกุล	ปรับค่าจ้าง 18,900 บาท เป็น 28,080 บาท ตั้งแต่วันที่ 7 พ.ศ.54		
						1	5,550	384	ศ.วิชาฟิสิกส์					นายธีรยุทธ	พรหมรส	ปรับค่าจ้าง 22,950 บาท เป็น 28,500 บาท ตั้งแต่วันที่ 1 พ.ศ.55		
						1	5,550	403	ศ.วิชาคณิตศาสตร์					นายวิชาญ	คำประสิทธิ์	ปรับค่าจ้าง 22,950 บาท เป็น 28,500 บาท ตั้งแต่วันที่ 30 พ.ศ.55		
						1	5,550	265	ศ.วิชาคณิตศาสตร์					นายสัมพันธ์	นพาราม	ปรับค่าจ้าง 22,950 บาท เป็น 28,500 บาท ตั้งแต่วันที่ 24 พ.ศ.55		
คณะเทคโนโลยีการเกษตร	0	0	0	0	0	0	0	0										
คณะอุตสาหกรรมเกษตร	1	297,600	0	0	0	1	9,600	294	ศ.วิชาเทคโนโลยีการเกษตร					นางสาววิไลสุภา	พรศักดิ์วัฒนา	ปรับค่าจ้าง 18,900 บาท เป็น 28,500 บาท ตั้งแต่วันที่ 15 พ.ศ.55		
คณะเทคโนโลยีสารสนเทศ	2	55,500	0	0	0	1	5,550	179	ศ.วิชาเทคโนโลยีสารสนเทศ					นายสมยศ	สันติวงษ์	ปรับค่าจ้าง 22,950 บาท เป็น 28,500 บาท ตั้งแต่วันที่ 1 พ.ศ.55		
						1	5,550	292	ศ.วิชาเทคโนโลยีสารสนเทศ					นางฉวีภา	บุรินทร์	ปรับค่าจ้าง 22,950 บาท เป็น 28,500 บาท ตั้งแต่วันที่ 1 พ.ศ.55		
สำนักส่งเสริม	0	0	0	0	0	0	0	0										
วิทยาเขตชุมพร	2	293,600	0	0	0	1	5,550	355	ศ.วิชาวิศวกรรมศาสตร์					นายอนุชิต	ศรีสิทธิ์	ปรับค่าจ้าง 22,950 บาท เป็น 28,500 บาท ตั้งแต่วันที่ 7 พ.ศ.54		
						1	3,350	20	ศ.วิชาวิศวกรรมศาสตร์					นางสาวพรวิภา	อังก	ปรับค่าจ้าง 25,150 บาท เป็น 28,500 บาท ตั้งแต่วันที่ 20 พ.ศ.55		
วิทยาลัคนานาชาติ	0	0	0	0	0	0	0	0										
วิทยาลัคนานานาชาติ	0	0	0	0	0	0	0	0										
รวม	19	3,127,634	2		34,624	17		3,093,010										

3,127,634

๑๐๐๓